SUCCESSMORE
Inspiration for your Being

PRODUCT CATALOG







- NUTRINAL
- BODY CHEER
- S MONE '
- NEATLY HOME
- GROWING MORE
- SMART CREATION

VALUES

FOR MONEY

ထိုက်တန်သော စျေးနှုန်းများ



SUCCESSMORE
Inspiration for your Being

Successmore Being ပုဂ္ဂလိကကုမ္ပဏီသည် ရေရှည်တည်တံ့ခိုင်မြဲသောအောင်မြင်မှုကို တည်ဆောက်ရန် ရည်ရွယ်ချက်ရှိပါသည်။

ထိုကြောင့်ကုမ္ပဏီနှင့်ပါဝင်ပတ်သက်သူတို့အားလုံးဖြစ်သော ကုမ္ပဏီ၊ ဝန်ထမ်း၊ စီးပွားရေးသမားများ စားသုံးသူများနှင့်ပတ်ဝန်းကျင်တွင်ရှိနေသော သူတို့၏ဘဝများအတွက် Successmore နှင့်ပတ်သက်သောကမ္ဘာတစ်ခုအတွင်းရှိနေသ၍ ကောင်းသောအရာများကိုသာ ပိုင်ဆိုင်နိုင်စေရန်ဆက်တိုက်ဆောင်ရွက်သွားမည်ဖြစ်ပါသည်။ ထိုအကြောင်းအရာများထဲတွင် ထုတ်ကုန်ပစ္စည်းဆိုသည်မှာလည်း တစ်စိတ်တစ်ပိုင်းပါဝင်နေခြင်းကြောင့် ကုမ္ပဏီဘက်မှထုတ်ကုန်ပစ္စည်းများ၏ အရည်အသွေးများကို မြှင့်တင်ထုတ်လုပ်ရာတွင် ကမ္ဘာ့နေရာအနှံ့မှ အရည်အသွေးအကောင်းဆုံးဖြစ်သော ကုန်ကြမ်းများကိုရွေးချယ်ခြင်း၊ ထုတ်လုပ်မှုနည်းပညာနှင့်ထုတ်ကုန်ပစ္စည်းများကို ထုတ်လုပ်ပေးသောစက်ရုံများမှ အစကမ္ဘာအဆင့်မှီ ထုတ်ကုန်များကိုထုတ်လုပ်ပေးနိုင်သော စက်ရုံများကိုသာရွေးချယ်အသုံးပြုပါသည်။ အရည်အသွေးကောင်းမွန်သောထုတ်ကုန်ပစ္စည်းများကို သင့်လျော်ထိုက်တန်သောဈေးနှုန်းများဖြင့်ရောင်းချပေးခြင်းဖြင့်လည်း ကုမ္ပဏီ၊ စီးပွားရေးသမားများနှင့်စားသုံးသူများအဖို့ ထုတ်ကုန်ပစ္စည်းနှင့်ကုန်ပစ္စည်း၏ Brand တို့အပြင်အဖွဲ့အစည်း၏ Brand ကိုလည်းပိုမိုကြိုက်နှစ်သက်စေရန်ရည်ရွယ်ပါသည်။ အထက်ပါရည်ရွယ်ချက်တို့မှာ စားသုံးသူများအဖို့အစဉ်အမြဲဝယ်ယူစားသုံးစေရန်နှင့်ထုတ်ကုန်ပစ္စည်းနှင့်အဖွဲ့အစည်းတို့အပေါ် စိတ်ကျေနပ်မှု၊ နှစ်သက်မှုတို့ကို ဖြစ်ပေါ်စေရန် ရည်ရွယ်ခြင်းဖြစ်ပါသည်။ စားသုံးသူများ၏စိတ်ကျေနပ်မှုသည် ကျွန်တော်တို့၏ရေရှည်တည်တံ့ခိုင်မြဲသောအောင်မြင်မှုအတွက် အရေးအကြီးဆုံးအခြေခံလိုအပ်ချက်ဖြစ်သောကြောင့် အထက်ပါအချက်များသည် Successmore ကုမ္ပဏီမှပထမဦးစားပေးအမြဲထိန်းသိမ်းထားမည့် အရာများဖြစ်ပါသည်။

အမြဲတမ်း Successmore အပေါ်ယုံကြည်ပေးလျက်ရှိသော တစ်ဦးတစ်ယောက်ခြင်းစီတိုင်းကို ကျေးဇူးအထူးတင်ရှိပါသည်။

(ဒေါက်တာ စစ်ထဲ ကရစ်ဆုဝန်း)
CHAIRMAN OF THE EXECUTIVE BOARD

ဇနှဝဂက် နိုထိတ်ဝိဂျွယ်
CHEIF EXECUTIVE OFFICER

မှတ်ချက် :

1. Successmore Being ပုဂ္ဂလိကကုမ္ပဏီ၏ Brand အောက်မှထုတ်ကုန်ပစ္စည်းများသည်ဈေးနှုန်းနှင့်ထုတ်ပိုးမှုပုံစံပြောင်းလဲမှုများရှိနိုင်ပါသည်။ ပြောင်းလဲမှုများရှိခဲ့ပါက WWW.SUCCESSMORE.COM မှအမြဲတမ်းကြေငြာပေးသွားပါမည်။
2. အခြားသော Brand မှထုတ်လုပ်သော ထုတ်ကုန်များသည် ဈေးကွက်ထဲတွင် ဈေးနှုန်းပြောင်းလဲမှုများရှိနိုင်၍ ကုမ္ပဏီမှ ထုတ်ကုန်ပစ္စည်းများ၏ ဈေးနှုန်းအပြောင်းအလဲများမှာ ကုမ္ပဏီ၏ဆုံးဖြတ်ချက်သာဖြစ်သည်။
3. Successmore Being ပုဂ္ဂလိကကုမ္ပဏီမှ ယခု Catalog ကိုကုမ္ပဏီမှ(စတင်)ခွင့်ပြုချက်မရဘဲ ပုံစံပြောင်းလဲခြင်း၊ ပုံတူပွားခြင်းများအားလုံးခွင့်မပြုပါ၊ အကယ်၍စည်းကမ်းချိုးဖောက်မှုရှိခဲ့ပါက ကုမ္ပဏီမှသတ်မှတ်ထားသော စည်းမျဉ်းစည်းကမ်းအတိုင်း အရေးယူခံရမည်ဖြစ်သည်။

New

NUTRINAL

CLICK PLUS

DIETARY SUPPLEMENT PRODUCT

- ပြန်လည်ပြီး Fit ဖြစ်စေခြင်း
- ထိန်းညှိပေးခြင်း
- ဒါသားဒါရေကျိန်းညှံစေခြင်း

- ဟော်မုန်းများကို ထိန်းညှိပေးခြင်း
- ကိုယ်တွင်းဆွဲဆောင်မှုကို တိုးစေခြင်း
- အမျိုးသမီးများအတွက် အရွယ်တင်စေခြင်း



CLICK PLUS (ကလစ် ပလပ်) အဓိကသီးများ အတွက် အာဟာရဖြည့်စွက်ထုတ်ကုန်ဖြစ် ပါသည်။ ဝုက်သတ္တိ များ ကတော့ ခန္ဓာကိုယ်အတွင်းရှိ ဟော်မုန်းများ ကို ပုံမှန်လည်ပတ်စေရန် ထိန်းညှိ ပေး ပါသည်။ ခန္ဓာကိုယ် ၏ ဂုဏ်အား ဝန်ကို ဖြင့်တပ်ပေး ပါသည်။ အသားအရောကို သဘာဝအတိုင်း ပြုပြင်ပေး ပေ ပါသည်။ Bio-Phytoestrogen ၏ အစွမ်းကြောင့် မိန်းမဝိုင်းလုံး တဲ့သို့မဟုတ်ပြီး ဟော်မုန်း အပြောင်းအလဲကို တန်ဖုတ်ညီညွတ်ပေ ပါသည်။ ကမ္ဘာထိပ်တန်း ဆောင်းဆွန်းသော ကုန်ကြေးများကို အသုံးပြုထားသော ဖြည့်စွက်စာ ဖြစ်သောကြောင့် အဓိကသီး များ ဗီတာမင် နှင့် သတ္တုဓာတ်များ ဖြည့်ဆည်းပြီး ခန္ဓာကိုယ်ခု ရောဂါခြင်းမှ ပြုပြင်ပြီး ပြန်ဆန်စွာ အသုံးပြု နိုင်ပါသည်။ အသုံးပြုပြီး ရလာဒ်များကို ရှုင်းရှင်းလင်းလင်း ဝတ္ထုပြင်နိုင်ပါသည်။

CLICK PLUS (ပါဝင်ပစ္စည်းများ)

Dong Quai



ကုသိလကိန်းတွင် သားအိမ်ကျန်းကြောင့် ဖြစ်ပေါ်တတ်သော ကုသိနာများကို ပုံများကို လျော့ပေါ့နိုင်ပါသည်။ ခဲ့တာမလာခြင်းတတ်သော ဂျာဇီလက္ခဏာများကို ကုသရာ ထွင် အသုံးပြုသော Premenstrual Syndrome (PMS) သည် ကုသိ ဖုန်းခြင်းများအတွက် ကုသိမှန်ပေးခြင်း၊ ကုသိသွေ့ခဲခြင်း၊ ပေသာ လက္ခဏာ များကို သက်သာပေပါသည်။ မိန်းမကိုယ် ခြောက်သွေ့ခြင်း၊ ခြင်းများကို ကုသ ပေးပါသည်။ မီးယပ်သွေးထုံစီး၊ အချိုသမီးများတွင် ဂဲ့ကုန်းခြင်း၊ ကိုယ်ဝေဒနာခြင်း များ လည်း သက်သာစေပြီး အချိုသမီးဟော်မုန်းကို အားကောင်းစေပြီး အသားအရောကို တင်းရင်းစေပြီး ဇရာတ်ကို ဖြစ်လည်ခြင်းမှ ဝင်းပေပါသည်။

Goji Berry



ကျန်းမာသော ဘွေးဆဲလ်များ တည်ဆောက်ရာတွင် ကုညီပေးပါသည်။ ဘွေးမြို့ခုများ အားကောင်း ထောင် ကုညီပေးပါသည်။ အချိုသမီးများ ချိုမမှားနိုင် မှတ် ရေးရာဝေးပြီး သားဥတ်ဖိခါးကြပ်ခြင်းမှတ်ရပ်လည်း တိုးမြှင့်ပေးသည်။

Soy Protein Isolate



ပဲစိမ်း (Soy Protein Isolate) တွင် (Phytoestrogen) ဟော်မုန်းနှင့် ဆင်တူသော ဓါတ်ပစ္စည်းများ ပို့သောကြောင့် အရိုးဆစ်များကို သန်မာစေပါသည်။ အသား အရေကို မြှင့်တင်ပေးပြီး ထင်းလာစေပါသည်။ ဘွေးဆုံးခြင်း လက္ခဏာများကို ရေးရာဝေးသည့် Isoflavone လည်း ပါဝင်ပါသည်။ ချွေးထွက်များခြင်း မိန်းမကိုယ် ခြောက်သွေ့ခြင်း၊ ပုံမှန်မဟုတ်သော ဇီးသွေးခြင်းများ ကို ရေးရာ ပေးပါသည်။

Fenugreek Extract



Diosgenin သည် ဓာတ်တစ်မိုးဖြစ်ပြီး Phytoestrogen သည် အချိုသမီး ဟော်မုန်းများကို ဟန်ချက် ညီအောင် လုပ်ဆောင်ပေးပါသည်။ ဘွေးဆုံးသော အချိုသမီးများ၏ ဗီတာမင်ကြွင်းများ များ နှင့် အပြားရောဂါလက္ခဏာ များကို လည်း ရေးရာဝေးပါသည်။ ကုသိလာစဉ် နှာချေကိုက်ခဲမှုကို သက်သာပေပါသည်။

Pomegranate Extract



Polyphenols ပြည့်ဝသော ပဓိနိုင်ငံမှ အထူးချီးမြှင့်တင်မှု ထုတ်ယူထားပါသည်။ အလွန်ကောင်းမွန်သော ဓာတ်တို့ ဆန့်ကျင်ဝန့်ကျင်ခြင်းသဘောကြောင့် အရေအ ကြောင်များ အဆုံးတက်များကို ရေးရာပေးပြီး ဆင်းရဲထုတ်လုပ်မှုကြောင့် ဖြစ်ပေါ်သော အရောအများကို ပြင်းခြင်းကို ဟန်ချောပေးပါသည်။

တဖဲပါးတွင်ပါဝင်သော (Ellagic Acid) သည် အရေပြားဆဲလ်များကြွက်ဆဲခြင်းကို ပုံမှန်ဖက်ပေးပြီး ဧရင်းမှုန်ကာ ပြည်ပကြွက် အရေပြားအရောက် ညှိုးပဲ့ပေခြင်းကို ထာဝစဉ်ပေပါသည်။

Hydrolyzed Fish Collagen Tripeptide



ကုန်နိုင်ငံမှ တင်သွင်းသော ဝရိုးဇီများ မှ ကျိုသောဇော်လာကုန်ဖြစ်သော ကြောင့် အသားအရောကို ကျန်းမာစေပါသည်။ အသားအရောကို ဝေးမှောင်းစေပြီး အစိုဓာတ်ဖြင့်ထိပေးကာ ဖြူဖြင်ဝင်းပ ဖျံနုမှုစေပါသည်။ ရင်းသည် တွေးကြောများနှင့် ဝစ်မှများမှုခဲ့ခြင်း အတွက် ဓာတ်ဂုဝမှုကို ဖြင့်သောကြောင့် ကျန်းမာသော ထံကေသာ နှင့် လင်းသည်းစွေသည်များကို ပိုင်ဝိုင်ပေးပါသည်။

Lycopene 10%



ထွေပ်ကမ္ဘာနိုင်ငံမှ တင်သွင်းသော ဂိုင်ဂိုပင် ၁၀၂ ပါဝင်သော အရည်အသွေးပြင့် ဝရင်ခွင်သို့ များမှ ထုတ်ယူထားပါသည်။ ဘီတာကာရိုတင်းထက် ၂ ဆ ပိုမိုကောင်းမွန်သော ဓာတ်တို့ ဆန့်ကျင်ဝန့်ကျင်ဖြစ်ပြီး အင်ဟတို့ဂိုဒီဇားပ် ဆ ဆ ပါဝင်သောကြောင့် အရေပြားခန့်ပေါ်မှ အရေပြားကင်ဆာ ဖြစ်ပွားလာကို ရေးရာပေးကာ အရေပြားဆဲလ်ဝတ္ထုတိုးပွင့်မှုကို ဇစ်းကွေးပေကာ အသား အရေကို ပန်းနုရောင်၊ နုပ်းဆီရောင် ထောက်ပေးပြီး အရေပြားကို ဓာတ်ရောင်ခြည်ဒဏ်ခံနိုင် ရည်ရှိပေပါသည်။

Green Tea Extract



ဝတ်မြဲများ ရောဝိတမ်မြေးကို သတ်သာစေပြီး အရေပြားကို အစိုဓာတ်ဖြည့်တင်း ပေးပါသည်။ ဗီတာမင် A နှင့် ဗီတာမင် B2 တို့သည် အသားအရေ အာဟာရကို ဖြည့်တင်းပေးပါသည်။ လင်ဇင်ဝိမ်းသည် ဝိလျှနေသော အဝိပ်ဝတ္ထုကို ဇစ်ထုတ်ပေးပြီး အသားအရေ တင်းရင်းမှုကို ထိန်းသိမ်းပေးပါသည်။ (Catechin) သည် အဝဲဝင်း တင်းကိုဝိများကို ဖြေပါးပေးပေသော ဝင်းမစ် ထုတ်လုပ်မှုကို တန်ဘားပေးသည်။

Acerola Cherry Extract



လိမ္မော်ဝိုးတွေ ပါဝင်သော ဗီတာမင် C ပမာဏထက် အဆ ၃၀–၈၀ အထိပါဝင်သည်။ အရွယ်တိုင်ပိပ်း ဘိုပ်ရင်ဝင်ခုတို့ ရေးရာများ ထောခြင်းရ အသားအရေကို တင်းမှုံး ထုတ်ပေးပေပါသည်။

Coenzyme Q 10



အရွယ်တိုင်ပင် အိုပင်ရင်ဝင်ခုမှုကို တားဆီးပေးသော ဓာတ်တို့ ဆန့်ကျင်ဝန့်ကျင်သည့်များ ပါဝင်သောကြောင့် အရေအကြောင်းများကို ရေးပြင်ပေပါသည်။ အသားအရော ကို ကြည်လင်တောက်ပစေရန် ထိန်းသိမ်းပေးပြီး အဝေးဆဲလ်များ ပိုလွင်းမှုပ်ပြီးမှုကို ဇစ်းကွေးပေတဲ့အခြင် ကဗီအာမြင်နိုင်ခြင်းကိုလည်း ရေးရာပေးသည်။

Pine Bark Extract



ဖြင့်သစ် ဂို့ ထင်ရှားစွမ်းများမှ ထုတ်ထုတ်ထားပါသည်။ Flavonoids ဓာတ်ဝင်းမှ ထွင်သော polyphenol ပါဝင် သောကြောင့် ဗီတာမင် C ထက် အဆ ၂၀ ပို့အားကောင်းပြီး ဗီတာမင် E ထက် အဆ ၅၀ ပို့ထက်ပေသော ဝုက်ဝတ္ထိများ ပို့ပါသည်။

Black Pepper Extract

အိမ်ထဲမှ ထွင်သော ဝရုပ်ထားပါး များမှ ထုတ်ယူထားပါသည်။ အထီးလာပ်ထွမ်းကို ထူညီပေးသော (Piperine) ပါဝင်ပါသည်။ အထီးတောင်များ၊ လောပ်ထွမ်းမှုတို့ အကိုမြင်ပြုပေခြင်း ဖြင့် အထီးအသင်များ ဖုံးမှုနိုးကို ဝရေးရာပေးသည်။ အကအိုဒီအတွင်းရှိ အကအခြေခံမှုတို့ ဝဲ့ဆက်ပေးသည့်အခြင် အာဟာရရှိနဲ့ မှ ဗီတာမင်များကို ဝစ္စာကိုယ် ထဲလို ပိုမိုလုပ်ထုန်ိုသော ပွမိုးထောင်ရှည်ကိုလည်း ဖြင့်ပြီးပေပါသည်။

D-Alpha-Tocopheryl Acid Succinate

အထီးတုပ်မှများ၏ ဓာတ်တို့ခြင်းကို ကာကွယ်ပေးသည်။ အရေအကြောင်းများနှင့် အမာရွတ်များကို ကာကွယ်ပေး သည်။ တစ်ရှုအဆိုးမိုးရှိ ဇရီးရှုပ်ဒီကယ်များကို မှပ်ယူကာဖွင့်လည်း ဂျုပ်ပေးသည်။ ဆဲလ်မန်ဂုံကို အာဟာရောက်ပေးပြီး အရေပြားဆဲလ်များကို ပိုမိုသန်မာစေကာ ခရမ်းလွန်ရောင်ခြည်ဒဏ်ကို ပိုမိုကောင်းမွန်မှုကာဝန်ခံရင်ဆိုင်သည်။

Alpha Lipoic Acid

ငုံးသည် ပွမိေထောင်ရှည်ခြင်းမှာ၊ သော anti oxidant ဖြစ်သည်။ သင့်အသား အရေကို ကျန်းမာ ထောက်ပစေပြီး အရည်ဝင် ဇစ်များကို ဝေးမှောင်းစေ သော အာမိသင်ဂို့ပါသည်။ အရေပြား ထုတ်ပိစ်ဂို့ ပွင်း မှကို ဝစ္စာကွေး ဝေပါသည်။



ထုတ်ဂို့ ပွင့်အမှတ်သားဓာတ်စံမှုမပျက် (၃၀) ထောင့် ပါဝင်ပါသည်။

NUTRINAL COFFEE

ကျန်းမာလိုသူများနှင့် ကိုယ်အလေးချိန်ထိန်းလိုသူများအတွက် BRAZILLIAN ARABICA

သင့်အတွက် အသားအရေကို ဖြူစေပြီး ခန္ဓာကိုယ်သွယ်လျ လှပစေသည်။

Marin Collagen Peptide ဖါဝင်ခြင်းကြောင့် အသားအရေတင်းရင်းစေပြီး အိုမင်းရင့်ရော်မှုကို နေးကွေးစေသည်။ White Kidney Bean ဖါဝင်ခြင်းကြောင့်သွေးထဲမှ အဆီဓာတ်ကိုဖယ်ရှားပေးပြီး ကိုယ်အလေးချိန်မတက်စေရန် ထိန်းပေးသည်။ Garcinia Cambogia ဖါဝင်ခြင်းကြောင့်သွေးချိုပြစ်စေနိုင်မည့် အင်ဇိုင်းကိုဖယ်ရှားပေးခြင်း၊သွေးထဲမှမကောင်းသောအဆီများကိုဖယ်ရှားပေးခြင်း၊အစာစားချင်စိတ်ကိုလျှော့ချပေးပြီး ဝိတ်ကျပေခြင်း၊ Hoodla ဖါဝင်ခြင်းကြောင့် ဖိုင်တာအမျှင်ဓာတ်ကိုမြှင့်တင်ပေးခြင်း၊အစာအစားချင်စိတ်ကို ထိန်းပေးခြင်း၊အစာအိမ်နှင့်အုလမ်းကြောင်းတွင် ကပ်ငြိနေသော အညစ်အကြေးများကို ပွန့်ထုတ်



သုံးစွဲပုံအညွှန်း၊ ၊
ရေနွေး 120ml ထဲတွင်အထုပ် 1ထုပ်(15g)
ကိုဖောက်ထည့်ပြီးဇွန်းဖြင့်မွှေပါ။

ပေးခြင်း။ L-Carnitine L-tartrate ပါဝင်ခြင်းကြောင့် ကိုယ်အလေးချိန်လျော့ချပေးခြင်း၊ အရိုးများကို သန်မာစေခြင်း၊ နှလုံးအားကောင်းစေပြီး အမောခံနိုင်ခြင်း၊ ရင်တုန်မှုကင်းဝေးစေခြင်း။ Chromium Amino Acid Chelete ပါဝင်ခြင်းကြောင့် ခန္ဓာကိုယ်အတွက် မရှိမဖြစ်အရေးပါသော Amino Acid ကို တိုးပွားအောင်လုပ်ဆောင်ပေးခြင်း၊ ဆီးချိုရောဂါကို ကာကွယ်ပေးခြင်း ၊ သွေးပေါင်ကို ထိန်းညှိပေးခြင်း၊ Insulin ပါဝင်ခြင်းကြောင့် သကြားလုံးဝ မပါဝင်သော်လည်း ချိုသောအရသာရှိစေခြင်း၊ ဝမ်းမှန်စေခြင်း၊ အဆိပ်အတောက်ကို ဖြေဖျောက်ပေးနိုင်ခြင်း၊ အသားအရေကို ကြည်လင်စေခြင်း၊ ကိုယ်အလေးချိန် လျော့ချပေးခြင်း၊ Fiber ပါဝင်ခြင်းကြောင့် ဝမ်းမှန်စေခြင်း၊ အစား အစာတွင် ပါဝင်သောအဆီကို ချေဖျက်ပေးခြင်း၊ သကြားဓါတ်ကို လျော့ချပေးခြင်း၊ အစာစားချင်စိတ်ကို လျော့ကျစေပြီး ကျန်းမာစေသည်။

Insulin

သကြားအစားထိုးဓါတ်ဖြစ်ပြီး အစာချေခြင်းကို အထောက်အကူ ဖြစ်စေသောကြောင့် အချိုဓါတ်မတက်စေဘဲ ခန္ဓာကိုယ်ထဲမှ အဆိပ်အတောက်များကို စုပ်ယူပြီး ဝမ်းသွားခြင်းကို ကူညီပေးသည်။

Fibre

အူလမ်းကြောင်းကိုကောင်းစေပြီး ဝမ်းသွားရလွယ်ကူစေသည်၊ ခန္ဓာကိုယ်ထဲသို့သကြားဓါတ်ကို မဝင်စေသောကြောင့် ခန္ဓာကိုယ်အလေးချိန် လျော့ချပေးသည်။

Extract Collagen from Fish

ရေဓါတ်ပါဝင်သောကြောင့် အရေးအကြောင်းလျော့ပါးပြီး အသားအရေကို တင်းရင်း နုညံ့စေသည်။

White Bean

ပဲအဖြူမှ ထုတ်လုပ်သော Phaseolamin သည် Amylase လုပ်ငန်းကို ကူညီပေးပြီး Carbohydrate ကို ချေဖျက်ပေးပြီး သကြားဓါတ်မဝင်အောင်လည်း လုပ်ဆောင်ပေးသည်။

Calcinia Cambokia

အပင်တစ်မျိုးဖြစ်ပြီး Hydroxy citric acid ကိုရရှိပြီး Enzyme ကို ထိန်းပေးသည်၊ ထို enzyme သည် အစာစားချင်စိတ်ကို လျော့နည်းစေသည်။

Hudia

အပင်တစ်မျိုးဖြစ်ပြီး အစာစားချင်စိတ်ကို ထိန်းချုပ်ပေးပြီး အူထဲသို့အဆီမရောက်အောင် ကာကွယ်ပေးသည်။ သွေးထဲမှ အချိုဓါတ်ကို ထိန်းပေးသည်။

Alkani Alton

အလေးချိန်ကို လျော့ချပေးပြီး ခန္ဓာကိုယ်ပြေပြစ်စေသည်၊ အဆီလျော့ချပေးသည်၊ ခန္ဓာကိုယ်၏ လုပ်ငန်းဆောင်တာများ ကောင်းစေသည်။

Cromia Amino Acid

ဆီးချိုရောဂါကိုကာကွယ်ပေးသည်၊ ခန္ဓာကိုယ်အလေးချိန်ကို လျော့ချပေးသည်။

Sukhalo

သဘာဝမှရရှိသောဆူးခရိုအချိုဓါတ်သည် သကြားဓါတ်နှင့်ဆင်တူသည်၊ သကြားကဲ့သို့အချိုဓါတ်ရရှိစေသည့် အပြင် ခန္ဓာကိုယ်အတွက် ဆိုးကျိုးမရှိပေ။

ကျန်းမာလိုသူများနှင့် ကိုယ်အလေးချိန်ထိန်းလိုသူများ တစ်နေ့(၁)ကြိမ်၊ မိမိနှစ်သက်သောအချိန် သောက်သုံးရန်
ကိုယ်အလေးချိန်လျော့ချလိုသူများ တစ်နေ့လျှင် (၂) ကြိမ်၊ အစာမစားမီ တစ်နာရီ။

NUTRINAL

Deer သည်ပြည်ခွက်အရိုးအားပြည့် အာဟာရတစ်မျိုးဖြစ်ပြီး

အရိုးအဆစ်များကို သန်မာအောင်ကူညီပေးသည်

Deer

အရိုးနဲ့အဆစ်များကိုသန်မာစေခြင်း



သုံးစွဲပုံအညွှန်း – တစ်နေ့ (၀) ထုပ်သုံးစွဲပါ။ ၀ ထုပ် (15g)ကိုရိုးရိုးရေ 120-150ml ထဲသို့ဖောက်ထည့်ပြီးမော်၀င်အောင်မော်ပါ။

www.successmore.com | http://www.facebook.com/successmorebeing

NUTRINAL

Deer

အရိုးနှင့် ပူးတွဲဆန့်တင်မှု

STRENGTHEN BONES AND JOINTS

Deer သည် ပြည်ပွတ်ခွက်အရိုးအား ပြည်အဟာရတစ်မျိုးဖြစ်ပြီး အရိုးအဆစ်များကို သန့်ဖာအောင်ကူညီပေးသည်

Deer သည် အမှုန့်ပြစ်၍ ဇာခြင်္ဂေါ်ရလွယ်ကူပြီး သွားလေရာ သယ်ဆောင်သွားနိုင်သည်။

ကောင်းမွန်သော ပါဝင်ပစ္စည်းများပါဝင်ပြီး အရိုးအဆစ်များအတွက် ကောင်းကျိုးရရှိစေသည်။



အဓိကပါဝင်သောပစ္စည်းများ

ငါးမန်းအရိုးနှစ်အမှုန့် (Shark Cartilage Powder)



ငါးမန်းအရိုးနှစ်အမှုန့်သည် အဆစ်ရောင်နာရောဂါကို ကာကွယ်ပေးပြီး "ဂလိုင်ကိုစမ်နိုက်ဒိုင်ကန်" နှင့် "ကော်လာဂျင်" အင်ဇိုင်းများသည် ထိုးဆေးရောင်ရောဂါကို ထိရောက်မှာ သက်သာစေသည်။ ထို့အပြင် အရိုးနှင့် ပတ်ပတ်လည်ရှိနေသည်။ ကာကွယ်ပေးသည်။ အရိုးနှစ်နှင့် အရိုးအဆစ်များကို သန်မာမှုနှင့် ကျန်းမာစေသည်။ အရိုးအဆစ်များ ထိခိုက်မှုမှလည်း ကာကွယ်ပေးသည်။ အရိုးနှင့်ကို ဖျက်စီးသော အန္တရာယ်ဖြစ်စေသည့် ဓါတုပစ္စည်းများကို ဖျောရွေပေးသည်။ ပေါင်းစပ်ထားသည့် ပစ္စည်းများဖြစ်သော "ဇိုင်နိဒီရယ်" "ပရိတီရိုဂလိုင်ကန်" နှင့် "ဟိုင်အလူရိုနစ် အက်စစ်များ တို့မှာလဟ သည်နှင့်အမျှ အရိုးမွတ်တိုက်မှုအား ကာကွယ်ပေးပြီး အဆစ်ရောင်ရမ်းခြင်းအောရောင်ခြင်းကို ဖျောရွေပေးသည်။

ကယ်လ်စီယမ်အမိုင်နိုအက်စစ်(Calcium Amino Acid Chelate)



ကယ်လ်စီယမ်သည် အရိုးနှင့် သွားများအတွက် အရေးကြီးသော ဓါတ်ပစ္စည်းဖြစ်သည်။ မက်ဂနီစီယမ်နှင့် ကယ်လ်စီယမ်ပေါင်းစပ်ဂိုဂ်ဖြစ်သောအခါ လွယ်ကူစွာ ကိုယ်အတွင်းသို့ အလွယ်တကူ စုပ်ယူနိုင်မှုကို ပြစ်ပေါ်စေသည်။ ကျွန်ုပ်တို့ ခန္ဓာကိုယ်သည် အရိုးအသားကယ်လ်စီယမ်ဓာတ်များ ဖန်ဆင်းလိုအပ်ပြီး ၉၉% သည် အရိုးနှင့် သွားများကို နိုင်ခဲ့စေသည်။

အယ်အာဂျနိုင်း ပိုနိုဟိုင်ဒရိုကလိုရိုက် (L-arginine Monohydrochloride)

အယ်အာဂျနိုင်းသည် မရှိမဖြစ် အမိုင်နိုအက်စစ်ဖြစ်ပြီး အရိုးထုထည်ကို ကြီးပွားစေသည်။ ထိုအရာသည် အရိုးများ ကယ်လ်စီယမ်ရယ်ယူမှုအား ကူညီသောကြောင့် အရိုးများအက်ခြင်းကို ကာကွယ်ပေးပါသည်။ ထို့အပြင် အယ်အာဂျနိုင်းသည် အရိုးများ ပြောင်းပဲမှုဖြစ်စဉ်အတွင်း အောက်စတီရိုဘလက်စ်အား လှုံ့ဆော်သည့် ဟော်မုန်းများကို ကူညီပေးသည်။ ဝင်တာမင်ဘီ ၁၂နှင့် ကယ်လ်စီယမ်ပေါင်းစည်းမှု ဖြစ်စဉ်အတွင်း အရိုးများ သန်မာခြင်းကို ထိန်းသိမ်းပေးပြီး အရိုးများအက်ခြင်းဖြစ်သည့် အခါ ကူညီပေးပါသည်။

မက်ဂနီစီယမ် အမိုင်နိုအက်စစ် (Magnesium Amino Acid Chelate)



မက်ဂနီစီယမ်သည် အရိုးနှင့် သွားများ အတွက် မရှိမဖြစ် အရေးကြီးသော ဓာတ်သတ္တု တစ်မျိုးဖြစ်သည်။ အဘယ်ကြောင့်ဆိုသော် အရိုးအတွက် ကယ်လ်စီယမ်ကို စုပ်ယူရာတွင် ကူညီပေးသောကြောင့်ဖြစ်သည်။

ဆိုဒ်ထရက် ဘိုင်အိုဖလဗ်နိုလေဘနွိုက်(Citrus Bioflavonoids)



ဘိုင်အိုဖလေဘနွိုက်သည် ဆိုဒ်ထရက်မှ လာသော ဝင်တာမင်စီဓာတ်ပြည့်ဖြို့ Antioxidants ကို ဖြစ်ပေါ်စေသည်။ ဆိုဒ်ထရက် ဘိုင်အိုဖလေဘနွိုက်သည် ကိုလာဂျင်နှင့် ဆီလက်တင် ဖြစ်လာရန် အတွက် ကူညီပေးသည်။ အထူးသဖြင့် အရိုးနှစ်နှင့် သွားများ ခွဲခွင်ခြင်းကို ကူညီပေးသည်။

ကျင်းမှထုတ်ယူရရှိသော အမှုန့် (Turmeric Extract Powder)



ကျင်းမှထုတ်ယူရရှိသော အမှုန့်သဲရို "ကာကွယ်မစ်နွက်" သည် Free Radicals ဖြစ်ခြင်းကို တားဆီးပေးသည်။ ဥပမာ - အဆစ်ရောင်နာရောဂါ၊ အဆစ်အခြေ ရောင်ရမ်းစရာ၊ အသက်အရွယ်ကြောင့်ဖြစ်သော ယိုယွင်းခြင်းစရာ၊

ဇင့်အမိုင်နိုအက်စစ် (Zinc Amino Acid Chelate)

လွန်ခဲ့ကိုယ်သည် ဇင့်အနည်းငယ်သာ လိုအပ်သော်လည်း၊ ၎င်းသည် အရေးကြီးသော ဓာတ်ပစ္စည်းများဖြစ်ပြီး၊ ဆံပင်၊ လက်သည်း၊ ဝေးစီ၊ အရိုးကြောက်သားနှင့် အသည်းကို့တွင် အများဆုံး တွေ့နိုင်ပါသည်။ ဇင့်သည် အရိုးနကြီးထွားရန်၊ ပြီးမှုကို ပြင်ပတင်ပေးသည်။

NUTRINAL
နြူထရိနယ်

FLOW

ဦးနှောက်နှင့်အာရုံကြောဖြည့်စွက်အာဟာရ

၁ ဦးနှောက်ထိန်းသိမ်းမှုနှင့်
ဦးနှောက်အာရုံကြောစနစ်အတွက်
အာဟာရဖြည့်စွက်ပေးခြင်း

၂ လေ့လာသင်ယူမှုအတွက်
ဦးနှောက်အာရုံကြောစနစ်ကို
ကောင်းမွန်စေခြင်း။

၃ မှတ်ဉာဏ်ကောင်းစေပြီး
ဦးနှောက်သွေးကြောကို
ကောင်းမွန်စေရန်
ပြန်လည်တည်ဆောက်ပေးခြင်း



www.successmoremyanmar.com ၊ http://www.facebook.com/Successmore Being Myanmar

FLOW

ဦးနှောက်နှင့်အာရုံကြော ဖြည့်စွက်အာဟာရ

NUTRINAL

FLOW တွင် ဦးနှောက်နှင့်အာရုံကြောကို ထောက်ပံ့ပေးသော သဘာဝ အသီးအရွက်များ ဖြစ်သည့် ဂင်ကိုရွက်၊ ဂိုဂျီဘယ်ရီသီး၊ ဘလူးဘယ်ရီသီး၊ စပျစ်စေ့တို့ဖြင့် ပေါင်းစပ် ထုတ်လုပ်ထားပါသည်။ နေ့စဉ် တရက်တလုံး ပုံမှန်သောက်သုံးပေးခြင်းဖြင့် ဦးနှောက်၏လုပ်ဆောင်ချက်ကို မြှင့်တင်ပေးပါသည်။

ပါဝင်ပစ္စည်းများ

Choline Bitartrate

Choline သည် Acetylcholine ၏ အဓိက အခြေခံအလွှာတွင် ပါဝင်ပြီး လေ့လာသင်ယူမှုနှင့် မှတ်ဉာဏ်အတွက် ပံ့ပိုးပေးသည်။ Bitartrare သည် ဒီတာမင်ဘီအုပ်စုတွင်ပါဝင်ပြီး ဦးနှောက်လမ်းကြောင်းထိ တိုက်ရိုက်ပို့ဆောင်ပေးပြီးလေ့လာသင်ယူမှု မှတ်ဉာဏ်ပိုင်းကို ဖွံ့ဖြိုးတိုးတက်စေသည်။Choline Bitartrate သည် ဦးနှောက်လုပ်ဆောင်ချက်ကို ပြန်လည်တည်ဆောက်ပေးပြီးအယ်ဇိုင်းမားရောဂါမှ ကာကွယ်ပေးသည်။

Ginkgo Biloba



Prostacyclin တည်ဆောက်မှုကို အားပေးပြီး Nitric Oxide သည် ကြွက်သား လုပ်ဆောင်ချက်ကို သက်သာစေပြီးဦးနှောက်သွေးလည်ပတ်မှုအားကောင်းစေသည့်အပြင် သွေးတွင်းအောက်စီဂျင်ကို တိုးစေပြီး ဦးနှောက်အာဟာရကို ပိုမိုပံ့ပိုးပေးသည်။

Goji Berry Extract



ဂိုဂျီဘယ်ရီသည် ဦးနှောက်ဆဲလ်ပျက်စီးမှုကိုကာကွယ်ပေးသည့်အပြင် သင်ယူမှုအားကောင်းစေပြီး မှတ်ဉာဏ်ကောင်းမှုကို ကူညီပေးသည့် Acetylcholine ၏ အခြေခံအလွှာ ဖြစ်သော Choline ကို တည်ဆောက်ပေးသည်။

Blueberry Extract



ဦးနှောက်ဆဲလ်နှင့် ဦးနှောက်အာရုံကြောစနစ် ပျက်စီးမှုကို ကာကွယ်ပေးသည့် Anthocyanin ပါဝင်ပြီး မှတ်ဉာဏ်နှင့် လေ့လာသင်ယူမှု အားကို ပိုမိုဖွံ့ဖြိုး ကောင်းမွန်စေသည်။

L – Carnitine

Acetylcholine သည် ဦးနှောက်ဆဲလ်အတွက် အရေးကြီးသည့် လုပ်ဆောင်ချက်နှင့် ဦးနှောက်အာရုံကြောကိုကူညီပေးသည်။ အိုမင်းမှုကြောင့် ဖြစ်ပေါ်လာသည့် Dementia ဆိုသောဦးနှောက်ပျက်စီးမှုကို ကာကွယ်ပေးသည့်အပြင် မှတ်ဉာဏ်နှင့် သမာဓိအားကောင်းစေပြီး ဦးနှောက်အားကိုဖြစ်ပေါ်စေသည်။ ဦးနှောက်ဆဲလ်ပျက်စီးစေမှုကို အပြင့်မားဆုံးကာကွယ်ပေးနိုင်သည်။

Phosphatidylserine

ဦးနှောက်အမြှေးပါး တည်ဆောက်ရာတွင်ပါဝင်သော Phospholipid သည် ဦးနှောက်ထိန်းသိမ်းမှုနှင့် ဦးနှောက်အာရုံကြောကို ကောင်းမွန်စွာအလုပ်လုပ်နိုင်စေရန် ကူညီပေးသည့် Choline နှင့် Acetylcholine ကိုတည်ဆောက်ပေးသည်။ မှတ်ဉာဏ်နှင့် လေ့လာသင်ယူမှုကို ပိုမိုတိုးတက်စေသည်။

Grape Seed Extract



အပြင့်မားဆုံးလုပ်ဆောင်ချက်ဖြစ်သော Bioflavonoid တွင် Oligomeric Proant--hocyanidins သို့မဟုတ် OPCS ပါဝင်ပြီး ဦးနှောက်ဆဲလ် ပျက်စီးမှုကို အပြင့်မားဆုံး ကာကွယ်ပေးသည်။ ဘိုင်အိုဖလာဗိုနွိုက်သည် အသေးငယ်ဆုံး မော်လီကျူး ဖြစ်သောကြောင့် ရေတွင် ကောင်းမွန်စွာ ပျော်ဝင်နိုင်ပြီး ခန္ဓာကိုယ်တစ်ခုလုံးကို လျှင်မြန်စွာ ပျံနှံ့စေပြီး ဦးနှောက်ဆဲလ် ပျက်စီးမှုကို တိုက်ရိုက် ကာကွယ်ပေးသည်။ ထို့အပြင် ဦးနှောက်သွေးကြောလည်ပတ်မှုအား ကောင်းစေပြီးဦးနှောက်သွေးကြောကို ခိုင်ခံ့စေသည်။



88575649B033

NUTRINAL
နြူထရီနယ်

T Chloro Plus
တီ ကလိုရိုပလပ်စ်

အဆိပ်အတောက်
အကြွင်းအကျန်များကိုလျော့ချဖို့
နိုးကြားလန်းဆန်းတက်ကြွစေဖို့
တီ ကလိုရိုပလပ်စ်ကို
နေ့စဉ်သောက်ကြပါစို့.....



www.successmoremyanmar.com ၊ http://www.facebook.com/Successmore Being Myanmar

တီ ကလိုရိုပလပ်စ်

T Chloro Plus

NUTRINAL
နြူထရီနယ်

အဆိပ်အတောက်အကြွင်းအကျန်များကို လျှော့ချပေးခြင်းနှင့် ခန္ဓာကိုယ်ထဲသို့ အောက်စီဂျင်ထပ်ပေါင်းပေးပြီး နိုးကြားလန်းဆန်းတက်ကြွခြင်းဖြင့် အားပြည့်စေပါသည်။

- အစာအိမ်နှင့် အူလမ်းကြောင်းထဲရှိ အဆိပ်အတောက်များကို လျှော့ချပေးပါသည်။
- ကိုယ်ခံအားစနစ် ကောင်းမွန်တိုးတက်စေပါသည်။
- ခန္ဓာကိုယ်ထဲရှိ ကင်ဆာဖြစ်စေနိုင်သောအရာများကို လျှော့ချပေးပါသည်။
- သွေးနီဥထုတ်လုပ်မှုအား လှုံ့ဆော်ပေးခြင်းနှင့် ကောင်းမွန်သော သွေးနီဥများ များပြားလာစေပါသည်။
- အစာအိမ်နှင့် အူလမ်းကြောင်း၏လုပ်ဆောင်မှုကို တိုးတက်စေပါသည်။
- ဓာတ်တိုးဆန့်ကျင်မှု ဖြစ်စဉ်ကို ကူညီပေးပါသည်။
- မကောင်းသော ကိုလက်စ်ထရော LDL များကိုလျှော့ချပေးပြီး ကောင်းသောကိုလက်စ်ထရော HDL များကို တိုးတက်စေပါသည်။
- နှလုံးရောဂါဖြစ်နိုင်ချေများအား လျှော့ချပေးပါသည်။
- ဆီးချိုရောဂါအတွက် သကြားဓာတ်ကို ထိန်းညှိပေးပါသည်။
- ခန္ဓာကိုယ်အလေးချိန်ကိုလည်း ထိန်းညှိပေးပါသည်။

Sodium Copper Chlorophyll

ပါဝင်ပစ္စည်းများ

ALFALFA (အယ်ဖာဖာ)

ဆိုဒီယမ် ကော့ပါး ကလိုရိုဖီးလ်ကို သဘာဝမှ ထုတ်ယူရရှိပါသည်။ ရေတွင် အလွယ်တကူပျော်ဝင်နိုင်စွမ်းရှိသောကြောင့် အခြားကလိုရိုဖီးလ်များနှင့်မတူပဲ ခန္ဓာကိုယ်စုပ်ယူနိုင်မှု လျှင်မြန်သောကြောင့် ခန္ဓာကိုယ်ကို ထိရောက်စွာ အကျိုးဖြစ်ထွန်းစေပါသည်။

ဆိုဒီယမ် ကော့ပါး ကလိုရိုဖီးလ် ၏ ကောင်းကျိုးများ

၁ ပင်ပန်းနွမ်းနယ်မှုကို လျှော့ကြစေပါသည်။
၂ ကိုယ်ခံအားစနစ်ကို ပိုမိုသန်မာလာစေပြီး ကျန်းမာရေး ထူးခြား ကောင်းမွန်လာစေပါသည်။
၃ အစာအိမ်၊ အူလမ်းကြောင်း နှင့် သွေးလည်ပတ်မှုစနစ်ထဲရှိ အဆိပ်အတောက်များကို ခန္ဓာကိုယ်ထဲမှ စွန့်ထုတ်ပေးပါသည်။
၄ သွေးနီဥများကိုလည်း လှုံ့ဆော်ပေးပါသည်။ အဘယ်ကြောင့်ဆိုသော် ဟေမိုဂလိုဘင် (ခန္ဓာကိုယ်တစ်ခုလုံးရှိ ဆဲလ်များ အာဟာရဖြစ်စေရန်နှင့် အောက်ဆီဂျင်ရရန်အတွက် သွေးနီဥ၏အဓိကအရေးကြီးသော ပါဝင်ပစ္စည်း) တည်ဆောက်မှုနှင့် ထပ်တူကြသောကြောင့် ဖြစ်သည်။
၅ သွေးနီဥများကိုသင့်မြတ်အောင် ဆောင်ရွက်ပေးပြီး သွေးလည်ပတ်မှုနှင့် ဒီဂကမ္မဖြစ်စဉ်ကို ပိုမိုကောင်းမွန်အောင် လုပ်ဆောင်ပေးပါသည်။
၆ ကင်ဆာဆဲလ်များ ကြီးထွားလာခြင်းကို ကာကွယ်ပေးပါသည်။
၇ သွေးဖိအားများခြင်းကို လျှော့ပါးစေပြီး နှလုံးသွေးကြောကျဉ်းခြင်းကို လျှော့ချပေးပါသည်။
၈ ဆီးချိုဝေဒနာရှင်များအတွက် သကြားဓာတ်ကို ထိန်းညှိပေးပါသည်။
၉ ဘက်တီးရီးယားများ၏ ကြီးထွားမှုနှုန်းကို ဟန့်တားပေးပါသည်။
၁၀ ခေါင်းကိုက်ခြင်း ၊ မိုင်ဂရိန်းရောဂါ နှင့် ရာသီလာလျှင် ကိုက်ခဲခြင်းတို့ကို သက်သာရာရစေပါသည်။

Green Tea Extract (လက်ဖက်စိမ်း)

- လက်ဖက်စိမ်းတွင် အမြင့်မားဆုံး ဓာတ်တိုးဆန့်ကျင်လုပ်ဆောင်မှု ပါဝင်ပါသည်။ ၎င်းကို Polyphenols ပိုလီဖီနော ဟုခေါ်ပါသည်။

Polyphenols EGCC (Epigallo Catechin)
ပိုလီဖီနော အီးဂျီစီစီ (အက်ပီဂလို ကိတ်ချင်း)

- ကောင်းသောဘက်တီးရီးယားများကိုအူလမ်းကြောင်းထဲတွင် ပိုမိုတိုးပွားလာစေပါသည်။ အူလမ်းကြောင်း၏အဆိပ်အတောက်များကိုဖယ်ရှားပေးပါသည်။
- ခန္ဓာကိုယ်ကို ထိခိုက်ပျက်ဆီးအောင်လုပ်သော မကောင်းသည့်အဆီများကို ချေဖျက်ပေးပါသည်။
- အူလမ်းကြောင်းထဲရှိ ကင်ဆာဖြစ်စေနိုင်သော အရာများကို ဖယ်ရှားပေးပါသည်။
- ဘက်တီးရီးယားနှင့် ဝိုင်းရပ်စ်များမှ ကာကွယ်ပေးပြီး ရှက်တရက်ဖြစ်တတ်သော အစာအိမ်နှင့် ပြည်တည်နာများကို သက်သာစေပါသည်။

အယ်ဖာဖာသည် အမြစ်များနှင့် ဖွဲ့စည်းတည်ဆောက်ထားသော အပင်ဖြစ်ပါသည်။ ၎င်းသည် အနက်ပေ ၁၃၀ထက် ရှည်လျားသောကြောင့် အာဟာရ ရရှိသောအရာများကို ထိရောက်စွာ စုပ်ယူနိုင်ပါသည်။ ရှေးဟောင်းအာရပ်များသည် အယ်ဖာဖာကို တိရစ္ဆာန်ကျွေးရန် အသုံးပြုခဲ့ကြသည်။ အဘယ်ကြောင့်ဆိုသော် တိရစ္ဆာန်များနှင့် မြင်းများ၏ အရှိန်နှင့်အားသာမှုများကို ပိုမိုတိုးတက်လာစေသောကြောင့် ဖြစ်ပါသည်။ ထို့အပြင် အရွက်ခြောက်များကိုလည်း ရေနွေးကြမ်းအဖြစ်သောက်သုံးရန် အသုံးပြုခဲ့ကြသည်။ အယ်ဖာဖာသည် အာဟာရဓာတ်ပေါများကြွယ်ဝမှုကြောင့် အယ်ဖာဖာကို "AL-FAS-FAH-SHA" 'အလ်-ဖက်စ်-ဖဂ်-ရှ' (သို့မဟုတ်) အစာများ၏ဘုရင် ဟု အာရပ်တို့ကခေါ်ဝေါ်ခဲ့ကြသည်။

အယ်ဖာဖာ၏ကောင်းကျိုးများ

၁ ကလိုရိုဖီးသည် ခန္ဓာကိုယ်မှ အဆိပ်အတောက်များ ပရှိဒီဂဆေးဝါး အကြွင်းအကျန်(သို့မဟုတ်) ဓာတုအကြွင်းအကျန်များကို ဖယ်ထုတ်ပေးပြီး ခန္ဓာကိုယ်၏ ကိုယ်ခံအားစနစ်ကို ပို၍ သန်မာလာစေပါသည်။
၂ အယ်ဖာဖာထဲရှိ စပိုနင်သည် ဂျင်ဆင်းအမြစ်နှင့်ထပ်တူ အကျိုးသက်ရောက်မှုရှိပါသည်။ သွေးကြောထဲတွင် အဆီများမပျော်ဝင်အောင် ကူညီပေးပြီး သွေးကြောထဲတွင်စွဲမြဲစွာကပ်နေသော အဆီများကို ဖယ်ရှားပေးပါသည်။ ထို့အပြင် မကောင်းသော ကိုလက်စထရောများကို လျှော့ကျစေပြီး သွေးတိုးခြင်း၊ နှလုံးနှင့်ပက်သက်သော ရောဂါများဖြစ်ခြင်းကို ကာကွယ်ပေးပါသည်။
၃ ဝီတာမင် ဘီသည် ကိုယ်ခံအားကို ပိုမို ကောင်းမွန်အောင် မြှင့်တင်ပေးပါသည်။ အချဲ့အမြေးကျန်းမာရေးကို ထိန်းသိမ်းပေးပါသည်။
၄ ခန္ဓာကိုယ်အတွက် လိုအပ်သည့် အမိုင်နိုအက်ဆစ်(၈)မျိုးကို ဖြည့်တင်းပေးပြီး အစာချေစနစ်ကို ပိုမို ကောင်းမွန်လာစေသည်။
၅ Free Radicals ကို ဖယ်ရှားရန်အတွက် အကောင်းဆုံး ဓာတ်တိုးဆန့်ကျင်မှုကို ဖြစ်ပေါ်စေသည်။
၆ ဝီတာမင် A, B, B6, B8, B12, C, D, E, K နှင့် မင်နရယ်များ ဖြစ်သော ဖော(စ်)ဖိုးရပ်(စ်)၊ ပိုတက်စီယမ်၊ ကယ်လစီယမ်၊ ဇင့်ကမ်ပို(စ်) စီလီနီယမ် နှင့် မက်ဂနီစီယမ် များသည် ကျန်းမာရေး အတွက် ကောင်းကျိုးများကိုဖြစ်စေသည်။

Ascrobic acid (Vitamin C)
အက်(စ်)ကောဘစ် အက်စစ် (ဝီတာမင် စီ)

- ကောင်းမွန်သော ကိုယ်ခံအားစနစ်ကို အားဖြည့်ပေးသည်။
- ကော်လက်ဂျင်ဓာတ်ထွက်ရန် ထိန်းသိမ်းပေးပြီး အသားအရေတင်းရင်းစေသည်။
- ဓာတ်တိုးဆန့်ကျင်ပေးသည်။

အညွှန်း - တစ်ရက်တစ်ထုပ်။ တစ်ထုပ်(လေးကီလိုဂရမ်) ကို ၅၀၀ မီလီမီတာရေထဲတွင် ပျော်ဝင်အောင်လုပ်ပြီး သောက်သုံးနိုင်သည်။

NUTRINAL

F4

FIT FIRM FAST FRESH

" ကိုယ်လုံးလေးသွယ်လျနေရုံဖြင့်

အရာရာလှပနေမှာပါ "



F4

NUTRINAL

" ခန္ဓာကိုယ်လေးသွယ်လျနေရုံဖြင့် .... အရာရာလှပနေမှာပါ "

ခန္ဓာကိုယ်အလေးချိန်ကိုထိန်းညှိပေးသောဓာတ်စာတို့ ၏ထုတ်လုပ်မှု နည်းပညာနှင့် အချိုးကျဖော်စပ်မှုများဖြင့်ပေါင်းစပ်ထုတ်လုပ်ထားသော သဘာဝပါဝင်ပစ္စည်း များဖြင့် ခန္ဓာကိုယ်ကိုထိန်းချုပ်ခြင်းနှင့် မိတ်ဆွေ၏ခန္ဓာကိုယ်ကို သွယ်လျလှပစေမည့် ရွေးချယ်မှုအသစ်

လုပ်ဆောင်ချက် ၃ ချက် Block-Burn-Build

Block : အဆီအသစ်များစုပ်ယူစုစောင်းခြင်းကို တားစီးပေးပါသည်

Burn : ကြွက်သားများအကြားရှိနေသော အဆီများအားလောင်ကျွမ်းစေခြင်း ဖြင့် ဇီဝကမ္မဖြစ်စဉ်ကိုပို၍ကောင်းမွန်စေခြင်း

Build : ကြွက်သားများအကြားရှိအဆီများလောင်ကျွမ်းသွားသည့်အတွက်ကြောင့် ထိုအဆီများ၏နေရာတွင် ကြွက်သားများအစားထိုးဝင်ရောက်စေခြင်း

F4 ၏အကျိုးများ

FIT : ခန္ဓာကိုယ်အစိတ်အပိုင်းများအား အချိုးကျစွာ သွယ်လျလှပစေခြင်း

FIRM : ခန္ဓာကိုယ်နှင့်ကြွက်သားများပိုမိုသန်မာလာခြင်း

FAST : တစ်လအတွင်း အာနိသင်ကို လျှင်မြန်စွာ တွေ့မြင်နိုင်ခြင်း

FRESH : အာရုံကြောကိုထိခိုက်စေနိုင်သောဓာတ်များမပါသောကြောင့် အမြဲလန်းဆန်နေစေပြီး မောပန်းနွမ်းနယ်မနေစေခြင်း

BENEFITS OF INGREDIENTS

L-Carnitine L-Tartrate

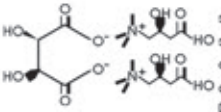

အဓိနိအက်ဆစ်တစ်မျိုးဖြစ်ပြီး ဆဲလ်များအတွင်းသို့ အဆီမော်လီကျူးများအားပို့ ဆောင်ပေးပြီး ဆဲလ်များ ကိုလောင်ကျွမ်းစေကာ စွမ်းအင်အဖြစ်ပြန်လည် ပြောင်းလဲပေးပါသည်။ ထို့ကြောင့် ခန္ဓာကိုယ်အတွက် ကြွက်သားများကိုလဲဖြစ်ပေါ်စေပါသည်။

Chitosan

ချီတိုစံသည် အပင်မှရသော ချီတိုစံဖြစ်ပြီး နည်းပညာအသစ်ဖြင့် Belgium နိုင်ငံမှတစ်ဦးထဲမှုပိုင် ယူထားခြင်းဖြစ်ပါသည်။ (ပင်လယ်စာနှင့်မတည့်သူများလဲသောက်သုံးနိုင်ပါသည်)

- Block absorption of dietary fat better than chitosan extracted from sea animals 1.34%
- အဆီကြောင့်ကိုယ်အလေးချိန်တက်ခြင်းကို 40%အထိကာကွယ်ပေးနိုင်ပါသည်။
- အသည်းနှင့်ကြွက်သားများတွင် အဆီစုမှုကို 66% လျှော့ချပေးပါသည်
- Triglycerides ကို 31.5% အထိ လျှော့ချပေးပါသည်
- cholesterol levels ကို 21.5% အထိလျှော့ချပေးပါသည်

White Kidney Bean Extract



အရေးကြီးသောပါဝင်ပစ္စည်းဖြစ်သည့် Phaseolamin ဓာတ်ပါဝင်ပြီး ကစီဓာတ်များကို Block လုပ်ပေးသောဓာတ်တစ်မျိုးဖြစ်ပါသည်။ Amylase Enzyme မှ ကစီဓာတ်၏မော်လီကျူးများအား သကြားဓာတ်အဖြစ်မပြောင်းလဲနိုင်အောင်ထိန်းညှိပေးပါသည်။ ထို့ကြောင့် စားသုံးလိုက်သောကစီဓာတ်များအား ခန္ဓာကိုယ်မှ စုပ်ယူခြင်း ချေဖျက်ခြင်း မခံရပဲ ခန္ဓာကိုယ်အပြင်သို့ ပြန်လည်စွန့် ထုတ်စေနိုင်ပြီး Amylase Enzyme ၏လုပ်ဆောင်ချက်များကို 66% အထိ တားစီးပေးနိုင်ပါသည်။

L-Phenylalanine

အူလမ်းကြောင်းအတွင်းအစာများရွှေ့လျားမှုအား နှေးကွေးစေခြင်းနှင့် ဦးနှောက်ကို ဝိုက်ပြည့်ကြောင်း အကြောင်းကြားမှုများကိုဖြစ်ပေါ်စေသော Cholecystokinin (CCK) ဟော်မုန်းဟုခေါ်သောဓာတ်တစ်မျိုးနှင့် Protein တို့ အတွက်မရှိမဖြစ်လိုအပ်သော Amino Acid တစ်မျိုးဖြစ်ပါသည်။

Green Tea Extract



ခန္ဓာကိုယ်အတွင်းစုနေသောအဆီများကို ကိုယ်လက်လှုပ်ရှား အားကစားမလုပ်ပဲ ပျော်ကျစေသောကြောင့် သွယ်လျလှပသော ခန္ဓာကိုယ်ကို ပိုင်ဆိုင်စေပါသည်။

Green Coffee Bean Extract



ခန္ဓာကိုယ်တွင်ပိုထွက်နေသော Glucose များအား အဆီများအဖြစ်သို့ ပြောင်းလဲမသွားစေရန် ထိန်းပေးသော Chlorogenic Acid (CGA) ဓာတ်များပါဝင်ပါသည်။

Black Pepper Extract



အရေးအကြီးဆုံးဖြစ်သော Peperine ဓာတ်ပါဝင်ပြီး ခန္ဓာကိုယ်အပူချိန်ကိုတိုးမြင့်စေသောပြီး ဇီဝကမ္မဖြစ်စဉ်ကို စားလိုက်သောအစားအစာများအပြင် အဆီများ ကိုပါလောင်ကျွမ်းစေခြင်းဖြင့်မြှင့်တင်ပေးသောကြောင့် ခန္ဓာကိုယ်အား သွယ်လျလှပသည်အထိ ကျဆင်းစေပါသည်။

Garcinia Extract



Hydroxy Citric Acid (HCA) ဆိုသည့်ဓာတ်တစ်မျိုးပါဝင်ပြီး Glucose မှ အဆီသို့ ပြောင်းလဲပေးသော အင်ဇိုင်းမ်တစ်မျိုး၏ လုပ်ဆောင်ချက်များကို တားစီးပေးသောဓာတ်ဖြစ်သဖြင့်အဆီဖြစ်ပေါ်မှုဖြစ်စဉ် (Lipogenesis) ကိုပါ ရပ်တန့် စေသောကြောင့် ကိုယ့်အလေးချိန်ထိန်းသိမ်းခြင်းအပြင် ခန္ဓာကိုယ်ကိုလဲ သွယ်လျလှပအောင် တည်ဆောက်ပေးပါသည်။

Chromium Picolinate

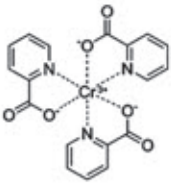

အဆီများအားလောင်ကျွမ်းစေမှုကို ပိုမိုအားကောင်းစေပြီး ကြွက်သားများအား တည်ဆောက်ပေးသည့်အပြင် ခန္ဓာကိုယ်အတွက်လိုအပ်သောအဆီ (HDL) ပမာဏကိုပါဖြည့်တင်း ပေးသည့်အတွက် ခန္ဓာကိုယ်ကို ကျစ်လစ်စေပြီး ကျန်းမာရေးကိုလဲ ပိုမိုကောင်းမွန်စေပါသည်။

အသုံးပြုပုံ : တစ်ကြိမ်လျှင် တစ်လုံးနှင့် တစ်နေ့လျှင် နှစ်ကြိမ် မနက်စာနှင့်ညစာ မစားမီသောက်ပါ အစာမစားမီ ၁၅ မိနစ်ခန့် ကြိုသောပြီး ရေများများသောက်ပေပါ။

88575649B037


SUCCESSMORE
Inspiration for your Being
NUTRINAL
OYYSAMIN
အော်ရစ်စမင်း
ใหม่ ဂျပန်နိုင်ငံမှ နည်းပညာအသစ်
Gamma Oryzanol နှင့် နှမ်းနက်မှ ရသော အဆီအနှစ်တို့၏ ပထမဆုံး ပေါင်းစပ်မှု
NUTRINAL
OYYSAMIN
Gamma Oryzanol
Black Sesame Extract
Coenzyme Q10
Dietary Supplement Product
FATS FREE
NUTRINAL
OYYSAMIN
Gamma Oryzanol
Black Sesame Extract
Coenzyme Q10
Dietary Supplement Product
www.successmore.com | http://www.facebook.com/successmorebeing

အော်ရစ်စမင်း

OYSAMIN

Gamma Oryzanol နှင့်
နှမ်းနက်မှ ထုတ်ယူ
အဆီအနှစ်တို့၏ ပေါင်းစပ်မှု

NUTRINAL

အော်ရစ်စမင်း

(Gamma Oryzanol, Sesamin Extract, Coenzyme Q10)

ပါဝင်ပစ္စည်းများ

ဂမ်မာ အော်ရီဇာနော (Gamma Oryzanol)

အရေးပါသော စပါးနှံမှရရှိသောပါဝင်ပစ္စည်းဖြစ်ပြီး အောက်ပါ အချက်များအား ပေးစွမ်းနိုင်ပါသည်



- ဗီတာမင် E ထက် ၆ ဆပို၍ Free Radical ဖြစ်ပွားမှုကို တားဆီးပေးနိုင်ပါသည်။ ပုံမှန်မဟုတ်သော ဆဲလ် (Cell) ဖြစ်ပေါ်မှု တစ်နည်းအားဖြင့် ကင်ဆာဆဲလ်များဖြစ်ပေါ်ခြင်းကို ကာကွယ်ပေးနိုင်ပါသည်။
- သွေးထဲမှအဆီများအား လျော့ကျစေပါသည်။ မကောင်းသော Cholesterol LDL များအပြင် Triglycerides များကိုလဲ ကျဆင်း စေပါသည်။
- နလုံးသွေးကြောပိတ်ခြင်းကိုလဲ လျော့ကျစေပြီး သွေးကြောများကိုလဲ အားကောင်းစေပါသည်။
- Endorphine ထုတ်လုပ်မှုကို ပိုမိုအားကောင်းစေပြီး စိတ်ဓါတ်မှကိုလျော့ကျစေပြီး ပိုမိုနှစ်ခြိုက်စွာ အိပ်ပျော်စေပါသည်။
- ကိုယ်ခန္ဓာကြီးထွားရန်အတွက် Growth Hormone ထုတ်လုပ်မှုကိုလဲပိုမိုကောင်းစေပါသည်။
- Calcium ဆုံးရှုံးမှုကို လျော့ချပြင်ပြီး အရိုးပါးခြင်း ၊ အရိုးပွခြင်းတို့ ကို လျော့ကျစေပါသည်။
- နေရောင်ခြည်၏ဖျက်ဆီးမှုကြောင့် အသားအရေဆဲလ်များ ပျက်စီးမှုမဖြစ်အောင် ကာကွယ်ပေးပါသည်။
- Tyrosinase Enzyme ၏အလုပ်လုပ်မှုကိုတားဆီးပေးနိုင်သောကြောင့် အသားအရေအား ပိုမိုကြည်လင် တောက်ပနေစေပါသည်။

နှမ်းနက်မှရသော အဆီအနှစ် (Sesamin Extract)

နှမ်းနက်မှရရှိသော အဆီအနှစ်တွင် Lignans ဟုခေါ်သော ဓာတ်တစ်မျိုးပါရှိပြီး အောက်ပါအချက်များအား ပေးစွမ်းနိုင်ပါသည်



- ဆဲလ်များပေါင်စပ်ခြင်းကို ကာကွယ်ပေးနိုင်ပြီး Triglycerides ပမာဏကိုလျော့ချပေးပါသည်။
- မုတ်ဆိတ်နှင့်အာရုံကြောပိုင်းဆိုင်ရာ ဆဲလ်များပျက်စီးခြင်းအား ကာကွယ်ပေးနိုင်ပါသည်။
- Free Radical များဖြစ်ပေါ်မှုကိုကာကွယ်ပေးပြီး ဆဲလ်များချုတ်ယွင်းမှုကို ကာကွယ်ပေးပါသည်။
- သွေးကြောအတွင်းရှိ အဆီပမာဏကိုလျော့ချပေးပြီး ကောင်းသောအဆီ HDL ပမာဏကို တိုးမြှင့်ပေးပါသည်။ နလုံးသွေးကြောနှင့် ဦးနှောက်သွေးကြော ပိတ်ခြင်းဆို့ခြင်းတို့ ကိုကာကွယ်ပေးပါသည်။
- သွေးအတွင်း Cholesterol ရုပ်ပျယ်နှင့် စုဆောင်းမှုတို့ ကို လျော့ချပေးပါသည်။
- ဗီတာမင်ဖြစ်စဉ်ကိုပိုမိုကောင်းမွန်စေပြီး အဆီများအားကျဆင်းစေသည့်အပြင် ကြွက်သားများတည်ဆောက်မှုကို ပိုမို အားကောင်းစေပါသည်။
- Collagen နှင့်Hyaluronic Acid ကိုဖြည့်တင်းပေးခြင်းကြောင့် အသားအရေ၏ အစိုဓာတ်နှင့် တင်းရင်းမှုအား ထိန်းထားပေးနိုင်ပါသည်။
- အရိုးနများပျက်စီးခြင်းကိုတားဆီးပေးပြီး အဆစ်အမြစ်များနာကျင်မှုကိုလျော့ချပေးသည့်အပြင် အရွတ်များကိုပါ သန်မာ စေပြီး အဆစ်အမြစ်များ ကိုက်ခြင်း ၊ ယောင်ရမ်းခြင်းတို့ ကို ကာကွယ်ပေးပါသည်။
- ဗီတာမင်းမများအား လျော့ချပေးပြီး နှစ်ခြိုက်စွာအိပ်ပျော်စေပါသည်။

ကိုအင်ဇိုင်းမ် ကျူတန်း (Coenzyme Q10)

Free Radical များအားလျော့ချပေးပြီး ဆဲလ်များတည်ဆောက်မှုအတွက်အလွန်အရေးပါသည့် အောက်ပါအချက်များအား ပေးစွမ်းနိုင်ပါသည်။



- နလုံးကြွက်သား၏ အလုပ်လုပ်ဆောင်မှုကိုပိုမိုကောင်းမွန်စေပါသည်။
- သွေးခဲခြင်းများမဖြစ်စေရန်ကာကွယ်ပေးပြီး သွေးကြောပိတ်ဆို့မှုများကို ကာကွယ်ပေးပါသည်။
- သွေးအတွင်းရှိ Cholesterol ပမာဏကို လျော့ချပေးပါသည်။
- Cell များပျိုမွှေးပျက်စီးခြင်းများကို နှေးကွေးလျော့ကျစေပါသည်။
- သွေးတိုးရောဂါဖြစ်ပွားမှုကိုလျော့ချပေးပါသည်။
- အသားအရေပြန်လည်တည်ဆောက်မှုအား အထောက်အကူပြုပြီး အရေးအကြောင်းများအား သက်သာစေပါသည်။

88575649B045

အသုံးပြုပုံ : နေ့စဉ် ညမအိပ်မီ ၁ လုံးသောက်ပါ။

NUTRINAL

S.O.D

เอส โอ ดี

MORE

ORAC

Phytonutrients

S.O.D MORE Enzyme

Proactive Antioxidant

အတောင်းဆုံးသော

Antioxidant



MULTI 5
COLOR
FRUITS & VEGETABLES

www.successmore.com

S.O.D MORE သည် Free Radicals များကိုကိုက်ထုတ်ပေးသော ထုတ်ကုန်ပစ္စည်းဖြစ်ပြီး အခြားသောအလားတူ ထုတ်ကုန်ပစ္စည်းများထက် ပိုမိုကောင်းမွန်ပါသည်။ အသီးအရွက်အမျိုးအစားပေါင်း ၁၂၅ မျိုးမှ Phytonutrients များကိုရက်ပေါင်း ၁၈၀ ကြာအောင် ထုတ်လုပ်ထားသောကြောင့် ခန္ဓာကိုယ်၏ကာကွယ်ခြင်းလုပ်ဆောင်မှုများကို ပိုမိုကောင်းမွန်စွာလုပ်ဆောင်စေသော SOD Enzyme (Superoxide Dismutase) ဓာတ်ကိုရရှိစေပါသည်။ စိတ်ဖိစီးမှုကြောင့် ဖြစ်စေသော ခန္ဓာကိုယ်အတွင်း ပိုင်းပျက်စီးမှုများဖြစ်နိုင်ခြေတို့ကို လျော့ကျစေပါသည်။ ထိုသို့သောလုပ်ဆောင်ချက်များကို Proactivate antioxidant ဟုခေါ်ပါသည်။

Superoxide dismutase [SOD]

Antioxidant များအားလုံးထဲမှ အကောင်းဆုံးသော Antioxidant Enzyme ဖြစ်ပါသည်။ သက်ရှိများအားလုံးထဲတွင်တွေ့ရပြီး ခန္ဓာကိုယ်ဆဲလ်များထဲမှ DNAများအထိ Free Radicals များကိုကိုက်ထုတ်ပေးနိုင်ပေမယ့်အသက်အရွယ်ကြီးလာသည်နှင့်အမျှ လျော့နည်းလာတတ်ပါသည်။

Oxygen radical absorbance capacity [ORAC]

Free Radicals များကိုကိုက်ထုတ်နိုင်မှုကို တိုင်းတာရာတွင် ရသောရမှတ်ဖြစ်ပြီး ရမှတ်များလေလေ ပိုပြီးကိုက်ထုတ်နိုင်စွမ်းများလေလေဖြစ်ပါသည်။



Phytonutrients

ကိုယ်တွင်းအင်္ဂါများနှင့် ခန္ဓာကိုယ်၏လုပ်ဆောင်ချက်များကို ကောင်းစွာစောင့်လျှောက်ပေးနိုင်သော အရာများဖြစ်ပြီး အရောင်မျိုးစုံရှိသော အသီးအရွက်များမှ ရရှိသည့် Antioxidants ဓာတ်များဖြစ်ပါသည်။





- ဆဲလ်များပျက်စီးခြင်းကိုမည်သည့်အဆင့်အတွက်မဆိုသက်သာစေနိုင်ခြင်း
- ခန္ဓာကိုယ်အတွင်း ဆဲလ်များအိုမင်းရင့်ရော်ခြင်းကို နှေးစေခြင်း
- ခန္ဓာကိုယ်၏လုပ်ဆောင်ချက်များအားလုံးကိုပိုမိုကောင်းမွန်အောင်ထောက်ပံ့ပေးနိုင်ခြင်း
- အိမ်ထောင်မှုသုခနှင့် ပတ်သက်သော ခန္ဓာကိုယ်၏လုပ်ဆောင်ချက်များကိုပိုမိုထိရောက်မှုရှိစေခြင်း
- အသားအရေဆဲလ်များကိုနေရောင်ခြည်၏ဖျက်စီးခြင်းမှကာကွယ်ပေးခြင်း
- အရေးအကြောင်းများကိုသက်သာစေပြီးအသားအရေကို စိုပြေစေခြင်း
- ကင်ဆာဆဲလ်ဖြစ်ပွားမှုကိုတားဆီးပေးခြင်း
- ခွန်အားကိုဖြစ်စေခြင်း
- ကောင်းစွာ အိပ်စက်အနားယူနိုင်စေခြင်း



သုံးစွဲပုံအညွှန်း



ကျန်းမာရေးကိုအမြဲတမ်းဂရုစိုက်လိုသူများအတွက် တစ်နေ့ ၁ ခွက်သုံးဆောင်ပါ



နာမကျန်းဖြစ်ရာမှ ပြန်လည်ကောင်းမွန်လာစေရန်အတွက် တစ်နေ့လျှင် ၂ ခွက်သုံးဆောင်ပါ (မနက်နှင့်ညနေ)

** 1ခွက်တွင် 15 မီလီလီတာပါဝင်ပါသည်။
မသုံးဆောင်မှီကောင်းစွာလှုပ်ပါ။ အဖုံးဖွင့်ပြီးလျှင် ရေခဲသေတ္တာထဲတွင်သိမ်းပေးပါ။
၄၅ ရက်အတွင်းကုန်အောင်သုံးဆောင်ပေးပါ။

VERA

ဝိုဂျီဘယ်ရီနှင့်ရောစပ်ထားသော ရှားစောင်းလက်ပက်ဖျော်ရည်

NUTRINAL

ALOE VERA JUICE



သုံးစွဲပုံအညွှန်း

နံနက်၊နေ့လည်၊ည အစာမစားမီနှင့် ညမအိပ်မီနာရီဝက်ကြို၍သောက်ပါ။

ထားသိုသိမ်းဆည်းပုံအညွှန်း

သက်တမ်းအနေနှင့် ၁ နှစ်ထားနိုင်ပြီး အဖုံးဖွင့်ပြီးဖြစ်ပါက ရေခဲသေတ္တာထဲတွင် သိမ်းဆည်းသင့်ပြီး ၁လအတွင်း ကုန်အောင် သောက်သုံးသင့်ပါသည်။

ကြိုတင်သတိပေးချက်
ကလေးငယ်များ
မသောက်သုံးသင့်ပါ။
ဆေးဘက်ဆိုင်ရာ ပစ္စည်းမဟုတ်ပါ။
ဘေးထွက်ဆိုးကျိုးမရှိပါ။

VERA

www.successmore.com http://www.facebook.com/successmorebeing

VERA

ဂိုဂျီဘယ်ရီနှင့် ရောစပ်ထားသော ရှားစောင်းလက်ပတ်ဖျော်ရည်

NUTRINAL

အညွှန်း အစာမစားမီ နာရီဝက်အလို နံနက်၊ နေ့လည်၊ ညနေနှင့် ညမအိပ်မီ သောက်ရမည်။
တစ်ကြိမ်လျှင် ၃၀ မီလီမီတာ သောက်ရမည်။
ဝီးလောင်အနာများ၊ အပူလောင်အနာများအတွက်လည်း အသုံးပြုနိုင်သည်။

ရှားစောင်းလက်ပတ်၏ အကျိုးကျေးဇူးများ

- အစာအိမ် အနာဖြစ်ခြင်းကို ကာကွယ်ပေးသည်။
- သွေးဖြူဥ၏ လုပ်ငန်းဆောင်တာများကို တိုက်တွန်းပေးသည်။
- အရိုးအဆစ်များကို သန်မာစေပြီး အူမကြီးနံရံများကို သန့်ရှင်းစေသည်။
- အစာချဖျက်အား ကောင်းစေသည်။
- ဆဲလ်အသစ်များကို ဖြစ်ပေါ်စေသဖြင့် ခန္ဓာကိုယ်လည်ပတ်အား ကောင်းစေသည်။
- အပူကြောင့် အနာအကွက်များကိုလည်း ကာကွယ်ပေးပြီး ဝီးလောင်ဒဏ်ရာများကိုလည်း ကာကွယ်ပေးရုံမက အရေပြား ရောဂါများကိုလည်း ကာကွယ်ပေးသည်။
- ကောင်းစွာ အိပ်ပျော်စေပြီး ခန္ဓာကိုယ်အား သက်တောင့်သက်သာ ဖြစ်စေသည်။ ခန္ဓာကိုယ်၏ စနစ်များကိုလည်း ကောင်းစွာ လည်ပတ်စေသည်။
- သွေးထဲမှ သကြားဓာတ်ကို ထိန်းညှိပေးပြီး ဆီးချိုဝေဒနာရှင်များ အတွက် သင့်တော်သော ဖျော်ရည်ဖြစ်သည်။
- ဦးနှောက်ကို ထက်မြက်စေပြီး ဦးနှောက်နှင့်ပတ်သက်သော ရောဂါများကို ကာကွယ်ပေးသည်။
- အသားအရေကို စိုပြေလန်းဆန်းစေပြီး Collagen နှင့် Elastic များ ဖြစ်ပေါ်စေသောကြောင့် အသားအရေကို တင်းရင်းစေပြီး ဝင်းပမှုကို ပေးသည်။

ဂိုဂျီဘယ်ရီ၏ အကျိုးကျေးဇူးများ

- ဂိုဂျီဘယ်ရီတွင် LBP-1, LBP-2, LBP-3, LBP-4 တို့ ပါဝင်သည်။
- ခန္ဓာကိုယ် ကျန်းမာသန်စွမ်းစေသည်။
- သွေးအားကောင်းစေသည်။
- သွေးထဲမှ သကြားဓါတ်ကို ထိန်းပေးပြီး Insulin ကို ပုံမှန်ဖြစ်စေသည်။
- အရည်ဓါတ်ကို ထိန်းသိမ်းပေးပြီး အဆီကို ခွန်အားအဖြစ် ပြောင်းလဲစေသည်။
- Chemical ကြောင့်ဖြစ်သော ဆဲလ်များကို ဖျက်ဆီးပေးပြီး ဆဲလ်အသစ်ပြန်လည်ဖြစ်ပေါ်စေသည်။
- မျက်စိနှင့်ပတ်သက်သော ရောဂါများကို ကာကွယ်ပေးပြီး မျက်လုံးမှုန်ခြင်းကို ကာကွယ်ပေးပါသည်။
- မှတ်ဉာဏ်အား ကောင်းစေသည်။

ရှားစောင်းလက်ပတ်ဓါတ်၏ အကျိုးအာနိသင်များ

- Vitamins : A, B1, B2, B3, B6, B12, C, E, Beta Carotene, Folic Acid, Choline တို့ ပါဝင်သည်။
- Minerals : Sodium, Potassium, Calcium, Magenesium, Manganese, Iron, Copper တို့ ပါဝင်သည်။
- Enzymes : Allinase, Amylase, Bradykininase, Catalase, Lipase, Oxidase.
- Amino Acids : Arginine, Asparagine, Aspartic Acid, Glutamic Acid.
- Barbaloin ဓါတ်သည် မို့ရောဂါနှင့် တီဘီရောဂါကို ကာကွယ်ပေးသည်။
- Chloride တစ်မျိုးသည် သွေးဖြူဥကို သန်မာစေပြီး ကင်ဆာနှင့် ရောဂါပိုးများကို ကာကွယ်ပေးသည်။

ဂိုဂျီဘယ်ရီဓါတ်၏ အကျိုးအာနိသင်များ

- Organic ထဲတွင်ပါဝင်သော Germanium သည် ကင်ဆာဆဲလ်များကို ဖျက်ဆီးပေးသည်။
- Zeaxanthin သည် မျက်လုံးကို ကာကွယ်ပေးသည်။
- Beta - Sitosterol သည် ကိုလက်စထရောကို လျော့ချပေးသည်။
- Cyperone သည် နှလုံးနှင့် သွေးအားကို ပုံမှန်အတိုင်းလည်ပတ်စေသည်။
- Physalin သည် ကင်ဆာဆဲလ်များကို လျော့ချပေးသည်။
- Betaine သည် မှတ်ဉာဏ်ကောင်းစေသည်။ ကြွက်သားများကို သန်မာစေသည်။ ရောဂါပိုးမွှားများကို ကာကွယ်ပေးသည်။

ဗီတာမင် C

• ဗီတာမင် C သည် Antioxidant ကို ဖြစ်ပေါ်စေသည်။ • သွေးဖြူဥအားကောင်းစေပြီး ရောဂါပိုးများကို ကာကွယ်ပေးသည်။ • ဘက်တီးရီးယားနှင့် ဝိုင်းရပ်စ်တို့ကြောင့်ဖြစ်သော ရောဂါပိုးများကို ခန္ဓာကိုယ်အတွက် ကာကွယ်ပေးသည်။ • Allergic ဖြစ်ခြင်းမှလည်း ကာကွယ်ပေးသည်။ • ခန္ဓာကိုယ်အတွက် သံဓါတ်များကို ပေးသည်။ • အနာများကို လျင်မြန်စွာ ပျောက်ကင်စေသည်။ • Collagen ကို ဖြစ်စေသည့်အတွက် သွားနှင့် အရိုးများခိုင်မာစေပြီး အသားအရေကိုနုပျိုကြည်လင်ဝင်းပစေသည်။



NUTRINAL

နူထရိုဂါ

Dietary Supplement Product

Nutriga



ဆဲလ်များကိုပြန်လည်ကျန်းမာစေခြင်း

ကိုယ်ခံအားကိုတက်စေခြင်း နှုပ်ချုပ်တို့ ကိုလေးစွမ်းနိုင်ဆော ကျန်းမာရေးမာတ်စာ နည်းပညာ

www.successmore.com

Dietary Supplement Product

Nutriga

ကိုယ်ခံအားတိုးစေခြင်း၊ နှပ်ချိုးစေခြင်း နှင့် ဘရွယ်တင်ပြင်းတို့ ကိုယ်ပေးမွေးနိုင် သော ရှူးတရိုက် ကျန်းမာရေးဆေးတစ်ခု

Beta-Glucan၊ လင်ဒီးမို့၊ ထောင်ပိုးဝန်ခြင်း၊ ဂျင်ထင်း၊ ဝမ္ဗမ်သီးအဝေ့၊ ထင်းရှူးဇေါက်၊ L-Cystein နှင့် L-Arginine တို့ ပါဝင်ပါသည်။

ကျွတ်ခြင်းသောအာကျိုးကျေးဇူးများ

- ကိုယ်ခံအားကိုတောင်းဝေးပြီး ကျန်းမာလန်းဆန်းစေခြင်း
- ဝိုင်းရုပ်ဝ်၊ တက်ဝီး၊ ဂီးယား၊ ဇောင်းကိုယ်အား၊ ဂျင်ဆဲးအားကိုတိုးမြှင့်ပေးခြင်း
- ဝေးမြေးများ၏ အလုပ်လုပ်ခြင်းကို ပိုမိုကောင်းမွန်စေခြင်း
- နှလုံးသွင်းအတွင်းဝင်လာသောသွေးပြတ်ပိုးများမှ ထာဝရသင်္ကာမဖေးခြင်း
- နှလုံးသွင်းကို ကျန်းမာစေပြီး ကင်ထား၊ နှလုံး၊ Alzheimer ဇောင်းမြေခြင်းကိုတိုးတားနှောင့်နှေးခြင်း
- သွေးလည်ဝတ်မှုကိုအားတောင်းစေပြီး သွေးတွင်းအဆီများကို လျော့နှောင့်ခြင်း
- နှလုံးသွင်းကြီးထွားမှုကိုမြှင့်စေသော Growth ဟော်မုန်းထုတ်လုပ်မှုကို အားတောင်းစေခြင်း

ပါဝင်သမျှဥစ္စာများ၏အကျိုးကျေးဇူးများ



Beta Glucan(300 mg)

နှလုံးသွင်းအတွင်းရှိ ဓာတ်များကို ညီမျှစေရန် ကူညီပေးသည်။ ကိုလက်စထရောရောင့်ချုပ်မှုကို လျော့နှောင့်စေခြင်း။ သွေးအတွင်းရှိ သကြားဓာတ် ကို ထိန်းညှိပေးခြင်း။ အသားအရေအတွက် ဆဲလ်ထုတ်လုပ်မှုကို မြှင့်တင်ပေးခြင်း။ တက်ဖြတ်ကြောင့် ဖြစ်ပေါ်လာသော ဖျိုင်ဒွက်များကို လျှော့ချနှိမ်နှင်းပြီး တင်းတိမ်စေခြင်း။ အိုမင်းရင့်ရော်မှုနှင့် အစေးအကြောင်းများ မဖြစ်ပေါ်စေရန် အသားအရေအတွက် လိုအပ်သော ကော်လာဂျင်ကို ထုတ်လုပ်ပေးခြင်း။ ဝေးညှိအကျိုးကျေးဇူးများကို ရရှိစေပါသည်။



လင်ဒီး

သွေးတွင်းအဆီနှင့် သကြားဓာတ်ကို ထိန်းညှိပေးပါသည်။ အသည်းဆဲလ်များကို ကာကွယ်ပေးပြီး အိုမင်းရင့်ရော်မှုကို ဝေလျှော့ချပေးပါသည်။



L-Arginine hydrochlorate (60 mg)

နှလုံးသွင်းအတွင်း လိုအပ်သော Nitric Oxide ထုတ်လုပ်မှုကိုထုညီပေးပါသည်။ သွေးကြောများကို ချဲ့ပေးပြီး နှလုံးလုပ်ဆောင်မှုကို တောင်းရွှန်ဆသည်။ ဝင်ရွှင်နှဲချိုသော (Growth Hormone) ထုတ်လုပ်မှုကို ကူညီပေးပါသည်။



Cordyceps Sinensis Extract (ထောင်ပိုးရွှေခြင်)

သွေးအတွင်း အောက်စီဂျင် ဓာတ်ကို တိုးမြှင့်ပေးပြီး နှလုံးသွင်းအတွက် အားအင် ပြန်ဖြည့်ပေးပါသည်။ သွေးကြောကျယ်ပြန့် စေရန် ချဲ့ပေးပြီး သွေးလည်ပတ်မှုအား ကောင်းစေပါသည်။ ကိုလက်စထရောကို ညီမျှစေရန် ထိန်းညှိပေးပြီး ကိုက်ခဲနာကျင်မှုကို လျော့ချပေးပါသည်။

Calcium Ascorbate (60 mg)

နှလုံးသွင်းအတွက် ကယ်လ်စီယမ် နှင့် ဗီတာမင်စီ ပမာဏကို တိုးမြှင့် ပေးပါသည်။ ဗီဝကမ္မမြစ်ရင်းကို ထိန်းညှိပေးပြီး ကော်လာဂျင်ထုတ်လုပ်မှုကို တွန်းအားပေးပါသည်။



L- Cysteine (100 mg)

အိုမိုနိုအက်စစ်အမျိုးအစားတစ်မျိုးဖြစ်ပြီး Gutathione ပမာဏကိုတိုးမှားစေပါသည်။ နှလုံးသွင်းအတွင်းရှိ အဆိပ်အတောက်များကို ဖယ်ရှား ပေးသည့် အပြင် အသားအရောင်ကိုကြည်လင်ပေးစေပြီး တင်းတိတ်မဲ့ခြောက်များကို သက်သာစေပါသည်။



Ginseng Extract (60 mg) ဂျင်ထင်း

ဂျင်ထင်းပါဝင်ခြင်းကြောင့် အားအင်ပြည့်ဖြိုးစေခြင်း၊ ဆိပ်ဖျော်ခြင်း၊ ဇီတွင်းဓာတ်ကောင်းစေခြင်း၊ အသွေးအတွင်း ကိုလက်စထရော နှင့် သကြားဓာတ်ကို ထိန်းညှိပေးခြင်း၊ ခွန်အားတိုးစေခြင်း၊ သွေးလည်ပတ်မှုစေရန် နှလုံးသွင်း ဓာတ်များ ထိန်းညှိပေးသည်။



Pine Bark Extract (ထင်းရှုဝဇော် 30 mg)

Polysaccharides ပါဝင်ခြင်းကြောင့် နှလုံးသွင်းရှိ ဓာတ်များကို အမြင့်ဆုံးအလျော်အသွေးဖြစ်စေရန် လုပ်ဆောင်ပေး ပါသည်။ သွေးကြောများကို ကြွနိုင်စေပြီး နှလုံးဇောဂါမဖြစ်ရန် ကာကွယ်ပေးသည်။ ဟီစတာမင်ဓာတ်ကြောင့် ဇောဂါဖြစ်လွယ် သူများ ဟီစတာမင်ဓာတ်မဖြစ်ပေါ်စေရန် ကာကွယ်ပေးသည်။



Grape Seed Extract (ဝရုဝဂ် 30 mg)

Vitamin C အဆ၅၀၊ Vitamin E အဆ၅၀ ထက်ပိုသော အာနိသင်ရှိပြီး၊ ကော်လာဂျင် နှင့် အလတ်တောင်းကိုမျှော်စီး စေသောလုပ်ဆောင်ချက်များအား ရပ်တန့်ပေးသည်။ အရေအကြောင်းဖြစ်ပေါ်မှုကိုကာကွယ်ပေးပြီး အသားအရည်ကို ကြည်လင်လှပစေပါသည်။ သွေးကြောများကို ကြွနိုင်စေပြီး သွေးလည်ပတ်မှုကို အားကောင်းစေသည်။

သုံးစွဲပုံအညွှန်း

ညမအိပ်မီ (1) လုံးသုံးထောင်ပါ

Target

NUTRINAL

အမြင်အာရုံကိုပိုမိုကောင်းမွန်လာမည် ဖြည့်စွက်အာဟာရ



သုံးစွဲပုံအညွှန်း – တစ်ဝန်း (၀) လုံးသုံးစွဲပါ

ဘယ်ဂိသီးမျိုးစုံမှ
ပေါင်းစပ်ထုတ်လုပ်သည်



ကြိုတင်သတိပေးချက် – ကလေးငယ်များနှင့်ကိုယ်ဝန်ဆောင်မိခင်များသုံးစွဲရန်မသင့်ပါ

www.successmore.com | http://www.facebook.com/successmorebeing

Supplements Food Target
Performance of auditory visibility

အမြင်အာရုံကိုပိုမိုကောင်းမွန်စေမည့် ဖြည့်စွက် အာဟာရ

တစ်နေ့ ၁ ကြိမ်

ညစာစားပြီး နာရီဝက်အကြာမှာသောက်သုံးနိုင်ပါတယ်...

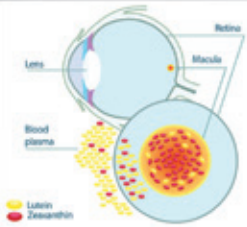

Lutein (လူသီယမ်)

Lutein (လူသီယမ်) ဆိုတာ မျက်ကြည်လွှာလို အမြင်အာရုံခံပေးသောနေရာမှာရှိတဲ့ သဘာဝ အရောင်ပြယ် (carotenoid) ကာရိုသီနွိုက်ဓာတ်တစ်မျိုးပါ။

Lutein (လူသီယမ်) ကိုပုံမှန်သုံးစွဲပေးခြင်းဖြင့်

- နေရောင်ခြည်လိုင်းများကြောင့် မျက်ကြည်လွှာပျက်ဆီးတာကို ကာကွယ်ပေးပါတယ်။
- အသက်အရွယ်ကြောင့် အမြင်အာရုံပျက်ဆီးလာတာကို 50% လျော့ချပေးပါတယ်။
- အတွင်းတိမ်အပြင်တိမ်ဖြစ်ပေါ် လာမှုကို လျော့ချကာကွယ်ပေးပါတယ်။
- မျက်လုံးကိုအာဟာရပေးနေတဲ့ သွေးကြောလေးများရဲ့ သွေးလှည့်ပတ်မှုအားကို ကောင်းစေလို့ အမြင်အာရုံကို ပိုအားကောင်းစေပါတယ်။ ညအမှောင်မှာတောင် ပိုမြင်နိုင်စေတယ်။



Blueberry Extract (ဘလူးဘယ်ရီအဆီအနှစ်)

ဘလူးဘယ်ရီမှာ Anthocyanin (အန်သိုဆိုင်ရာနင်) နဲ့ phenolics (ဖီနောလစ်) တတ်တွေပါဝင် ပါတယ်။ မျက်ကြည်လွှာမှာ အမြင်အာရုံကိုအဓိက ကြည်လင်စေတဲ့ macular ဆိုသောအစိတ်အပိုင်း ကိုအားကောင်းစေပါတယ်။ လူတွေအသက်ကြီးလာရင် macular လေးက ပျက်ဆီးလာပြီး အမြင် မှုန်ဝါးလာပါတယ်။ Blueberry ကိုပုံမှန်သုံးစွဲပေးခြင်းဖြင့် အသက်ရွယ်ကြောင့်အမြင်အာရုံပျက်ဆီး လာမှုကို ကာကွယ်ပေးပြီး Vitamin C နဲ့ E များစွာပါဝင်လို့ ကိုယ်ခံအားကို ကောင်းစေပါတယ်။ အမြင်အာရုံဆဲလ်တွေ မျက်ဆီးမှုကို နှေးကွေးစေပါတယ်။



Raspberry Extract (ရက်စ်ဘယ်ရီအဆီအနှစ်)

Carotenoid (ကာရိုသီနွိုက်) တွေ များစွာပါဝင်လို့ အမြင်အာရုံဖွံ့ဖြိုးမှုအတွက် သိပ်ကောင်းတဲ့အရာ ပါပဲ။ အမှောင်ထဲမှာတောင် အမြင်အာရုံကို ပိုကောင်းလာစေပါတယ်။



Goji Berry Extract (ဂိုဂျီဘယ်ရီအဆီအနှစ်)

Carotenoid (ကာရိုသီနွိုက်) အဖွဲ့ဝင်တွေဖြစ်တဲ့ Zeaxanthine (ဇီယာဇန်သိုင်း) နဲ့ lutein (လူသီယမ်) တွေ များစွာပါဝင် ပါတယ်။ ဂိုဂျီဘယ်ရီကို ပုံမှန်သုံးစွဲပေးခြင်းဖြင့်

- မျက်လုံးကိုအန္တရာယ်ရှိသောအလင်းများမှ ကာကွယ်ပေးခြင်း။
- မျက်လုံး မှန်ဘီလူးနဲ့မျက်ကြည်လွှာ ရှိုးယွင်းမှုကို ကာကွယ်ပေးခြင်း။
- အမြင်အာရုံပိုကောင်းစေလို့ အမှောင်ထဲမှာ ပိုမြင်နိုင်ခြင်း။
- Vitamin A ကို ဖြစ်စေသော beta carotene (ဘီတာကာရိုတိုင်း) တွေများစွာပါလို့ Vitamin A တွေ များစွာရရှိပြီး အမြင်ပိုသန့်စေခြင်း။
- မွေးရာပါရောဂါဖြစ်တဲ့ မျက်မှန်တပ်ရင်တောင် အမြင်အာရုံမကောင်းတဲ့ Amblyopia (အမ်ဘလိုပီယာ) ဆိုတဲ့ Lazy eye *(မျက်လုံးကပုံမှန်မပေမယ့် မမြင်ရတဲ့ရောဂါ)* တို့ကိုကာကွယ် ကုသပေးပါတယ်။

အလင်းမှိန်မှိန်မှာ ပို မြင်နိုင်စေပါတယ်။



Billberry Extract (ဘေဘယ်ရီအဆီအနှစ်)

Anthocyanoside (အန်သိုဆိုင်ရာနိုဆိုဒ်) တွေပါဝင်လို့ မျက်ကြည်လွှာရဲ့ဆဲလ်တွေပိုသန်မာလာစေ ပါတယ်။ Bilberry ဘေဘယ်ရီကို ပုံမှန်သုံးစွဲပေးခြင်းဖြင့်

- အမှောင်ထဲမှာ အမြင်အာရုံကို ပိုမိုကောင်းလာစေခြင်း။
- မျက်လုံးကို အာဟာရပေးလို့ မျက်လုံးညောင်းတာ သက်သာစေခြင်း။
- မျက်ကြည်လွှာပျက်စေမယ့် Free radical (ဖရီးရက်ဒီကယ်) တွေကို လျော့ချပေးခြင်း။
- အတွင်းတိမ်၊ အပြင်တိမ်၊ ရောတိမ် ဖြစ်ခြင်းမှ ကာကွယ်ပေးခြင်း။
-အသက်ရွယ်ကြောင့်အမြင်အာရုံ ပျက်ဆီးခြင်းကို ကာကွယ်ပေးခြင်း။
-Pterygium (ပီထရီဂျီယမ်) လို့ခေါ်တဲ့ မျက်သားဖြူဖြူနေရာမှာအခြား ပန်းရောင်တွေ သန်းလာပြီး အမြင်ကွယ်စေသော ရောဂါကိုလည်း ကာကွယ်ပေးပါတယ်။



Vitamin A (ဗီတာမင်အေ)

မျက်လုံးကို အာဟာရပေးတယ်။ အသက်ရွယ်ကြောင့် အမြင်အာရုံ ပျက်ဆီးခြင်းကို ကာကွယ်ပေးပါ တယ်။ အလင်းမှိန်မှိန်မှာပိုမြင်နိုင်စေတယ်။

NUTRINAL

FIR FAR INFRARED EMISSION TECHNOLOGY ENERGY INNOVATION

PHYTOVY

ပိုက်တိုပီကျန်းမာရေးဓာတ်စာ

Dietary Supplement Product

Detox ကို အရသာရှိရှိနဲ့ အလွယ်တကူလေး လုပ်ကြမယ်



ကြိုတင်သတိပေးချက်
ကလေးငယ်များ နှင့်
ကိုယ်ဝန်ဆောင်မိခင်များ
မသုံးစွဲသင့်ပါ။
ဘေးထွက်ဆိုးကျိုးမရှိပါ။

သုံးစွဲပုံအညွှန်း
ရိုးရိုးရေ ၁၂၀–၁၅၀ မီလီထဲတွင် ၁ထုပ်(၁၈ ဂရမ်) ကိုဖောက်ထည့်ပြီး
ဒွန်းမြင့်ဖွေ့ရှိ တစ်နေ ၁ ထုပ်သောက်ပါ။

- ဝမ်းချုပ်ခြင်းကိုလျှော့ချပေးခြင်း
- သွေးအတွင်းအဆီဓာတ်ကိုလျှော့ချပေးခြင်း
- လိပ်ဆေါ်ငေးရောဂါမှတာကွယ်ပေးခြင်း
- အစာခြေစနစ်ကိုပုံမှန်ပြန်ဖြစ်စေခြင်း
- သတာဝအတိုင်းကိုယ်အလေးချိန်ကျဆင်းစေခြင်း
- အူလမ်းကြောင်းအတွင်း အဆိပ်အတောက် များဖယ်ရှားပေးခြင်း
- သွေးအတွင်း သကြားဓာတ်ကိုလျှော့ချပေးခြင်း
- အူမကြီးကင်ဆာဖြစ်နိုင်ချေကို လျှော့ချပေးခြင်း
- အာဟာရများစုပ်ယူမှုကို ပိုမိုအားကောင်းစေခြင်း



www.successmore.com | http://www.facebook.com/successmorebeing

PHYTOVY

NUTRINAL

ဗိုက်ပတ်ဝန်းကျင်အကျိုးကျေးဇူးများ

ဒိုင်ဗိုဇန်

အစာလမ်းကြောင်းအတွင်းအဆီများကို ကောင်းစွာထိန်းထားပေးနိုင်ပြီး ဝမ်းအတွင်းသို့ ဂရုတစိုက်အောင် စုပ်ယူပေးနိုင်ဖို့ တားဆီးပေးပါသည်။ ဝမ်းအတွင်းအသီးပမာဏကို ထိန်းပေးပြီး ကိုယ်အလေးချိန်ကိုလဲ ထိန်းပေးပါသည်။

Psylium husk

ဂရုတိုစုပ်ယူနိုင်ပြီး အစာအိမ်အတွင်းပွတက်တာ ဂျူတိုဝိုက်မြည့်စေသော အမျှင်တက်ပြင် သဘာဝအတိုင်း ကိုယ်အလေးချိန်ကိုထိန်းပေးပါသည်။ အစာလမ်းကြောင်းအတွင်းကို သန့်ရှင်းစေခြင်း၊ အစာခြေအားကို ပိုမိုကောင်းမွန်စေခြင်း၊ အူလမ်းကြောင်းမှ အဆိပ်အတောက်များကိုဖယ်ရှားပေးခြင်း၊ ဝေးအတွင်း Cholesterol နှင့် သကြားဓာတ်ကိုလဲ ဂရုစုစေပေးနိုင်ပါသည်။

Fructo oligosaccharide

ခန္ဓာကိုယ်အတွက်အကျိုးပြုသော ပိုးမွှားဝယ်များကိုတိုးစေခြင်း၊ ဝမ်းချုပ်ခြင်းကိုဝေလှုစေပေးခြင်း၊ အူမကြီး ကင်ဆာဖြစ်နိုင်ခြေကိုဝေလှုစေပေးခြင်း၊ အစာလမ်းကြောင်းရှိ ပိုးမွှားများကိုတိုက်ထုတ်နိုင်ရန် ကိုယ်ခံအားကို ပိုမိုကောင်းမွန်စေပါသည်။

အမျှင်ဓာတ်

ဂရုတွင်ကောင်းစွာထော်ဝင်နိုင်သော အမျှင်ဓာတ်ရှိခြင်း၊ ခန္ဓာကိုယ်အတွင်းသို့ အဆီခဲ့အဆိပ်အတောက်များ စုပ်ယူခြင်းကိုဝေလှုစေပေးနိုင်ခြင်း၊ Cholesterol ကိုဝေလှုစေပေးနိုင်ခြင်းနှင့် ခုလုံးဂရုတစိုက်မြစ်မှုကိုဝေလှုစေပေးနိုင် ပါသည်။

ဂျာနဲဗစ်ဘီးအမျှန့်

Manganese နှင့် Vitamin C ပါဝင်ပြီး အင်ဇိုင်းများစွာ၏ လုပ်ဆောင်ချက်များကိုထိန်းပေးနိုင်တဲ့အပြင် ပရိုတင်း၊ ကစီတာတ်နှင့် အဆီများကို ပွန်းအင်ပြန်ပြင်အောင် လောင်ကျွမ်းစေပါသည်။ ကိုယ်ခံအားကိုပိုမိုကောင်းမွန်စေပြီး Free radicals များကိုတိုက်ထုတ်ပေးပါသည်။

ဗစတမင်ဘဝမ်ရိုအမျှန့်

Vitamin C နှင့် Vitamin A ပါဝင်တာကြောင့် အသားအရေကို ပိုကြည်လင်စေပါသည်။ Iron၊ Calcium တာတ်တို့ပါဝင်တာကြောင့် ခန္ဓာကိုယ်အတွင်းဂျာစီးဝင်နေသောအစိတ်အပိုင်းများကို ပြန်လည်ပြုပြင်ပေးပါသည်။

Raspberry အမျှန့်

Antioxidants ပြင်ဘားစွာပါဝင်တာကြောင့် တင်ဆာရောဂါဖြစ်နိုင်ခြေကိုဝေလှုစေပေးနိုင်သည့်အပြင် ကိုယ်ခံအား ကိုပိုမိုအားကောင်းစေပါသည်။

Blueberry အမျှန့်

ဂျာဂလုံးကိုအားကောင်းစေပြီး မျက်လုံးတိမ်ပြင်ခြင်းကိုကာကွယ်ပေးခြင်း၊ ထီးလမ်းကြောင်းပိုးဝင်ခြင်းနှင့် ဝေးအတွင်းသကြားဓာတ်ကိုထိန်းညှိပေးနိုင်ပါသည်။

Billberry Extract

ဂျာဂလုံးကိုသက်သာစေပြီး အပြင်အာရုံကိုပိုမိုကြည်လင်စေပါသည်။ အစာခြေအားကိုပိုမိုကောင်းစေပြီး အသားအရေဆဲလ်များဂျာစီးခြင်းကိုဝေလှုစေပေးနိုင်သောကြောင့် တင်းတိပ်၊ ခဲ့ခြောက်နှင့် အခဲတ်များ ပြစ်ခြင်းကိုပါဝေလှုစေပေးနိုင်ပါသည်။

ဗင်းနုန္ဓမ်အမျှန့်

Vitamin A၊ Folic Acid၊ Beta Carotene၊ Vitamin C၊ Iron၊ Calcium နှင့် အမျှင်ဓာတ်တို့ပါဝင်ပါသည်။

Guar Gum အမျှန့်

ဂရုအားတွင်ဂတာဂျာစွာဂျော်ဝင်နိုင်ပြီး ဂရုဓာတ်ကိုကောင်းစွာစုပ်ယူနိုင်သောကြောင့် ဝစးကပ်ဝစေပြီး အလွယ်တကူဝိုက်မြည့်စေပါသည်။

Alfalfa extract

သွေးနှင့်ခန္ဓာကိုယ်အတွင်းမှ အဆိပ်အတောက်များကိုဖယ်ရှားပေးပါသည်။ အဂရြားအတွင်းကြွင်းကျန်သော အဆိပ်အတောက်များ ဝေလှုစေပေးနိုင်ပါသည်။ ဝေွးကိုသန့်ဝင်ဝစေပြီး သွေးလည်ဝတ်မှုကိုအားကောင်းစေသည့် အပြင် အသားအရေကိုလဲ ကြည်လင်ဝင်းပဝစေပါသည်။

Apple Extract

အမျှင်ဓာတ်များစွာပါဝင်ပြီး သွေးအတွင်းအဆီများကို ထိန်းချုပ်ပေးနိုင်ပါသည်။ အစာစားချင်စိတ်ကိုဝေလှုစေပေးနိုင်ပြီး Antioxidants များ၏ လုပ်ဆောင်ချက်များကို ပိုမိုကောင်းမွန်စေပါသည်။

Wheatgrass Powder

Chlorophyll၊ minerals၊ အင်ဇိုင်းပ်၊ အမိုင်နိုအက်ဆစ် နှင့် Vitamin ဝင်းများစွာပါဝင်ပါသည်။ ခန္ဓာကိုယ်အတွင်းအဆိပ်အတောက်များကိုဖယ်ရှားပေးပြီး ကင်ဆာရောဂါဖြစ်နိုင်ခြေကိုဝေလှုစေပေးသည့်အပြင် ခန္ဓာကိုယ်အတွက်စွမ်းအင်ကိုဖြစ်ဝစေပြီး ပိုမိုကျန်းမာသန်စွမ်းစေပါသည်။

8 857564 800049



NUTRINAL

MORES COLLAGEN

မောစ် ကော်လာဂျင်

ကော်လာဂျင်
10,000
မိလိဂရမ်

Plus L-Arginine
1,000
မိလိဂရမ်



အညှိုအနုမရှိ သေက်လို့ ကောင်းတဲ့

TEN BERRY အရသာနဲ့ အသားအရေကို ဖြူဝင်းဝင်းပစေလိုက်ပါ

www.successmore.com

ပါဝင်ပစ္စည်းများ၏ အကျိုးကျေးဇူးများ

အသားအရေကိုတင်းရင်းခံစေပြီးဝိုင်ငြပြူးကို ပေးစွမ်းနိုင်သော Ten Berry အရသာနှင့် ပင်လည်ငါးမှုတ်လုပ်ထားသည့် ဂျော်လာဂျင်

ပင်လယ်ငါးမှဂျော်လာဂျင် သည် အမျိုးအစားကောင်းပြီး ဂျော်လီကျွေးပမာထောင်းထည့်ပြီသည်။ အသားအရေအတွက် တော်လာရင်ခုနှင့် အီလက်ထရွန် ဓာတ်တို့ကို တည်ငြိမ်စေပါသည်။ အသားအရေကို တင်းရင်းစေပြီး ရေဓာတ်ကိုလဲထိန်းထားပေးနိုင်တာကြောင့် အသားအရေကို ပိုမြဲစေသည်အပြင် အရေးအကြောင်းများကိုလဲ သက်သာစေပါသည်။

L Glutamine သည် ခန္ဓာကိုယ်အတွင်းအများဆုံးပါဝင်သော အမိုင်နိုအက်ဆစ်ဖြစ်ပါသည်။ ကြွက်သားများကိုတင်းရင်းကျန်းမာစေပြီး အသားအရေဆဲလ်များကို ပြန်လည်ထောင်ဖွန့်လာအောင်ပြုပြင်ပေးပါသည်။ အသား အရေများကို ကြည်လင်တင်းရင်းစေပါသည်။

L Arginine သည် ဥသွေးကြော်များကိုချဲ့ထွင်သော အမိုင်နိုင်အက်ဆစ်တစ်မျိုးဖြစ်ပါသည်။ ဝေွးလည်ပတ်မှုများကိုပိုမိုအားကောင်းစေသောကြောင့် ဆဲလ်အသစ်များထုတ်လုပ်မှုကိုလဲ ပိုမိုအားကောင်းစေပါသည်။ အသားအရေကိုပိုမိုကြည်လင်ဝင်းစေပြီး ရောမွတ်ထောက်ခြင်းစေပါသည်။

Acelora Cherry သည် ဓိတာမင် ဒီ များစွာပါရှိပါသည်။ လိပ်ခွံသီးတွင်ပါသော ဓိတာမင်စီပမာဏထက် ၃၀–၈၀ ဆ အထိပိုမိုပါဝင်ပါသည်။ Free Radicals များကိုဖယ်ရှားရာတွင်တိုးတက်စေပြီး တော်လာရုံးထုတ်လုပ်မှုကိုလဲပိုမို အားကောင်းစေပါသည်။ အသားအရေကို တင်းရင်းစေသည့်အပြင် အဝဲတ်များ၊ အရေးအကြောင်းများကိုသက်သာစေပြီး ကိုယ်ခံအားကိုလဲပိုမိုကောင်းမွန်စေပါသည်။

L Glutathione သည် Tripeptide အဖြစ်ခေါ်ဝေါ်သော အမိုင်နိုအက်ဆစ် ၃ မျိုး ဖြစ်ပါသည်။ Free Radicals များကိုဖယ်ရှားရာတွင်တိုးတက်စေပြီး Tyrosinace အင်ဇိုင်းဓါတ်၊ လုပ်ဆောင်ရုတ်ကိုတားဆီးပေးပါသည်။ အရောင်ဆဲလ်များ၏ ထုတ်လုပ်မှုကိုလျော့ချခြင်းအတွက်ပါ သက်ရောက်မှုရှိတာကြောင့် အသားအရေကို ကြည်လင်စေသည့်အပြင် ခန္ဓာကိုယ်အတွင်မှအဆိပ်အစေတ်များကိုဖယ်ရှားပေးပြီး ကိုယ်ခံအားကိုတိုးစေပါသည်။

L Cystein သည် Glutathione ဟုခေါ်ဆိုခြင်း၏အဓိကပါဝင်သော အမိုင်နိုအက်ဆစ်တစ်မျိုးဖြစ်ပါသည်။ အိုမင်းရင့်ဂက်ခြင်း၏ အဓိကဖြစ်သော Free Radicals များကိုဖယ်ရှားရန်အတွက် ခန္ဓာကိုယ်အတွင်း Gluathione တာတ်ကိုဖြည့်တင်းပေးပါသည်။ အဆိပ်အစေတ်များကိုဖယ်ရှားပေးပြီး ကိုယ်ခံအားကို ပိုမိုကောင်းမွန်စေပါသည်။

Glycine သည် အသားအရေကိုဖြူမြိုင်စေသော အမိုင်နိုအက်ဆစ်တစ်မျိုးဖြစ်ပါသည်။ ဝက်မြီအာရွတ်များ၊ ဝေလူတွဲအရေးအကြောင်းများနှင့် ဖက်လုံးဝေထာင့်မှ အရေးအကြောင်းများကိုလျော့ရုပေးနိုင်ပါသည်။

Billlberry သည် Antioxidants များစွာပါဝင်ပါသည်။ တင်းတိတိ၊ ခဲ့ခြောက်၊ အခဲဝက်များနှင့် အရေးအကြောင်းများကိုဖြစ်ဝေသော Free Radicals များကိုဆဲလ်များမှ ဖယ်ရှားပေးပါသည်။ ဝက်မြီအာရွတ်များကို သက်သာစေပြီး အပြင်အာရုံကိုလဲပိုမိုကောင်းမွန်စေပါသည်။

Alpha Lipoic Acid အခြား Antioxidants တို့ ဖြစ်ပေါ်စေသောနိုင်ငံစွမ်းတိုးမှု အားကောင်းစေပါသည်။ ဆဲလ်များ၏ ဖက်စီးခြင်းကို ဝန်းဝေပြီး ဝက်မြီထွက်ခြင်းကိုဝေလျော့ရုပေးနိုင်ပါသည်။

Coenzyme Q10 အခြား Free Radicals များကိုဝေဖျက်ဆီးနိုင်ငံစွမ်းတိုးမှုနှင့်ကောင်းမွန်သော ဓာတ်တစ်မျိုး ဖြစ်ပါသည်။ အသက်အရွယ်ကြောင့်ဖြစ်ပေါ်သော တင်းတိတိ၊ ခဲ့ခြောက်နှင့် အရေးအကြောင်းများကိုဝေလျော့ရုပေးပါသည်။ ဆဲလ်များဖက်စီးမှုနှုန်းကိုလျော့ရုပေးပြီး အသားအရေကိုကြည်လင်စေသည့်အပြင် ခန္ဓာလုံး၏ဝေွးကြောများနှင့်ကြွက်သားများကိုပိုမိုကျန်းမာစေပါသည်။

ဟင်းလျှော်ဆေါ်ဒါ Antioxidants များစွာပါဝင်ခြင်း၊ အိုမင်းရင့်ရော်ခြင်းကိုဖြစ်စေပေါ်စေသော **Free Radicals** များဖြစ်ခဲ့ပေါ်ခြင်းကိုဖောဆီးပေးပါသည်။ အိုမင်းရင့်ဂက်ခြင်းနှင့် ဂရုတ်အမိန့်မိုးတို့ကိုဖြစ်ပေးစေခြင်းများကို တားဆီးပေး နိုင်သည့်အပြင် အသားအရေဆဲလ်များကိုလဲပိုမိုကျန်းမာစေပါသည်။ အရောင်ဆဲလ်များထုတ်လုပ်မှုကိုလျော့ရုပေး နိုင်တာကြောင့် အသားအရေကို ကြည်လင်ဝင်းစေပါသည်။

Ascorbic Acid သည် အသားအရေအတွက် ဂော်လာဂျင်ဟုခေါ်ဆောက်လုပ်ရေးပိုအစေတ်သော ဓိတာမင် ဒီ ဟစ်မျိုးဖြစ်ပါသည်။ အသားအရေကိုပြန်လည်ဝင်းပိုဖြေစေပြီး အဝဲတ်များကိုသက်သာစေသည့်အပြင် ကိုယ်ခံအားကိုတိုးမြှင့်ပေးပါသည်။

Zinc Amino Acid Chelate သည် မျက်နှာအသားအရေအသိုးပြုန်းခြင်းကိုလျော့ချပေးခြင်း၊ ဝက်မြီထွက်ခြင်းနှင့် ဝက်မြီမှပြစ်သော အာရွတ်များကိုပါဝင်လျော့ရုပေးနိုင်ပါသည်။



သုံးစွဲပုံအလွန်း

ရိုးရိုးရေ (သို့ မဟုတ်) ဝရုအား ၀.၂၀ မီလီလီတာတွင် ဝက်လာရုပ်
၀ ထုပ်ကိုဝဖာက်ထည့်ပြီး ဂွန်းပြင်ဝမှ်ဝင်အောင်ဝွေ့ရှိသုံးဝေတင်ပါ။

ပါဝင်မှုပမာဏ : 15 ဂရမ်

NUTRINAL

FIR FAR INFRARED EMISSION TECHNOLOGY ENERGY INNOVATION

PHYTOVY LIV

ဖိုက်တိုဗီလစ်(ဗ်) (ကျန်းမာရေးဓာတ်စာ)

DETOX

ခန္ဓာကိုယ်အတွင်းပိုင်းကျန်းမာရေးကို ဂရစိုက်ပါ။ အူနှင့်အသည်းရှိအဆိပ်အတောက်များကို သန့်စင်ပါ။

ဖိုက်တိုဗီလစ်(ဗ်)သောက်ခြင်း၏အကျိုးကျေးဇူးများ Detox

- ☑ အူအတွင်းမှအဆိပ်အတောက်များကို ဖယ်ရှားပေးခြင်း
- ☑ ခန္ဓာကိုယ်နှင့်အစာလမ်းကြောင်း ကျန်းမာရေးကိုတောင်းစေခြင်း
- ☑ အသည်းမှအဆိပ်အတောက်များကို ဖယ်ရှားရန်အင်ဂိုင်းမ်များကို ထုတ်ပေးခြင်း
- ☑ အရက်အလွန်အကျွံသောက်ခြင်းမှ အသည်းပျက်စီးခြင်းကိုလျှင်မြန်စွာ ပြန်လည်ကောင်းမွန်စေခြင်း
- ☑ အူလမ်းကြောင်းမှအညစ်အကြေးနှင့် အဆီများကို ဖယ်ရှားပေးခြင်း
- ☑ အူအတွင်းရှိအကျိုးပြုရှိမှုများအတွက် အစာဖြစ်သော Probiotic များရှိခြင်း
- ☑ အူမကြီးတင်ဆာဖြစ်နိုင်ခြေကို လျှော့နည်းစေခြင်း
- ☑ အူမှအာဟာရဓာတ်များစုပ်ယူမှုကို အားတောင်းစေခြင်း
- ☑ ဝမ်းမှုန်ဇေရန်အတွက်အမျှင်ဓာတ်ကို ပေးခြင်း
- ☑ အစာကြေစေပြီး အဆိပ်အတောက်များကို ဖယ်ရှားပေးခြင်းနှင့် Cholesterol နှင့် သကြားဓာတ်ကို လျှော့ချပေးခြင်း



ပါဝင်မှုပမာဏ
20 ဂရမ် x15ထုပ်

သုံးစွဲပုံအညွှန်း : ရှိးရှိးရေသို့မဟုတ် ရေအေး 120 – 150 မီလီလီတာထဲသို့
၁ထုပ်ဖောက်ထည့်ပြီး ဇွန်းဖြင့်ပျော်ဝင်အောင် မွှေပြီး သုံးဆောင်ပါ။

PHYTOVY LIV

ဖိုက်တိုဗီလစ်(ဗ်) (ကျန်းမာရေးဓာတ်စာ)

ကိုရီးယားနိုင်ငံတွင် Grand Prize ဆုရခဲ့သော သေးစတ်ဝင်များအားရောနှောခြင်းနည်းပညာ နှင့် FIR နည်းပညာတို့ပေါင်းစပ်ထားသည့် Antibac ဟုအမည်ရသော နည်းပညာဖြင့် ထုတ်လုပ်ထားသည်။ ခန္ဓာကိုယ်အတွင်းမှ အဆိပ်အတောက်များအသိမ်ကျခြင်းကို ဖိုးအားတောင်းစေသည့် အုလမ်းကြောင်းနှင့် အသည်းကို Detox လုပ်ခြင်းနည်းပညာတစ်ခုဖြစ်သည်။

အုလမ်းကြောင်းနှင့် အသည်းမှ အဆိပ်အတောက်များကို ဝယ်ကျရာတွင် ခန္ဓာကိုယ်၏လုပ်ဆောင်ချက်များကို အကောင်းဆုံးလုပ်ဆောင်ပိုင်ခွင့် အခြည်ခြေပေးသည်။

ထိုအပြင် အုလမ်းကြောင်း၏လုပ်ဆောင်ချက်များကို ပိုမိုကောင်းမွန်စေဖို့ ကိုယ်ပံအားကို ပိုမို ကောင်းမွန်စေသော Probiotics အရှိန်အဟုန်များစွာလည်း ပါဝင်ပါသည်။









အဓိပ်အဓာတ်များမသင့်ရှားရောဝင်ပါဝင်စေသော သဘာဝပါဝင်ပစ္စည်းများ



Psylium husk

Psylium huskအစေ့ရုပ်သေးဓာတ်မြေဖြိုမိတ်ဆွေးမြေဩဇာအဖြစ် အစာနိုင်သောကြောင့် ဝိတ်ချုံရုပ်သွယ်များအတွက် အထူးသင့်တော်ပါသည်။ တိုးမြင့်ခြင်း အုလမ်းကြောင်ရှိ အဆိပ်များကို ဝယ်ယူစေဖြို့ သွေးထဲတွင်ရှိ Cholesterol နှုန်းသတ်မှတ်ကိုလည်း လျော့နည်းစေပါသည်။



Oat beta-glucan

ရေတွင်ထောင်းချေဆုံးဝင်ပိုင်သော အမျှင်ဓာတ်စီးဆိုးမြဲသော ကြောင့် Cholesterol နှုန်းထောင်သောအဆီ(LDL)တို့ကို စုပ်ယူနိုင်စွမ်းရှိသည်။ ဗန်းမှုများ Cholesterol များကိုလုပ်ပေးသောကြောင့် ဝိုက်မြေဆွဲလွယ်စေပါသည်။



Pineapple Powder

အစာနေနှစ်ကိုပိုမိုအားကောင်းစေဖြို့ အုလမ်းကြောင်းကို သန့်ရှင်းစေကာ ခန္ဓာကိုယ်အတွက် လိုအပ်သော ဓာတ်များကို ခန္ဓာကိုယ်က ပိုမိုရရှိပိုမိုလွယ်ကူစေပါသည်။



Strawberry Powder

အသားဓာတ်နည်းခြင်းကြောင့် ကိုယ်အလေးချိန်ထိန်းသူများ အတွက် သင့်တော်ပါသည်။ ခန္ဓာကိုယ်အတွင်းမှ အဆိပ်အတောက်များကို လည်း ဝယ်ယူစေပါသည်။



Raspberry Powder

Vitamin C များစွာပါဝင်သော အဆိပ်အနှံများကြောင့် ဖြစ်လာတတ်သော အသားအရေဆဲလ်များကို ကြည်လင်ကျန်းမာစေပြီးအတူ Free Radicals များကိုတိုက်ထုတ်ရာတွင်လည်း အထောက်အကူပြုပါသည်။



Blueberry Powder

Blueberry သည်အဆီနည်းပြီး ဝိတ်ကပ်ဓာတ်များပါဝင်ပါသည်။ အမျှင်ဓာတ်ပြည့်စုံစွာပါဝင်သောကြောင့် အစာလွှဲအားကိုတောင်းစေပြီး ဝမ်းချုပ်ခြင်းကိုလည်း ဓာတ်လွှဲပေးပါသည်။ ဝိုက်ပြည့်လွယ်စေ ဓာတ်ကြောင့် ကိုယ်အလေးချိန် ထိန်းလိုသူများအို့ အလွန်သင့်တော်ပါသည်။



Billberry Powder

ဖျက်ပုံကိုအားကောင်းစေဖြို့ အဓိကပဲအတွင်းမြင်နိုင်စွမ်းကို ပိုမိုအားကောင်းစေပါသည်။ Insulin ၏လုပ်ဆောင်ချက်များကို ပိုမိုအားကောင်းစေဖြို့ သွေးလည်ဝတ်ဖူကိုလည်း ပိုမိုအဆောင်းစေပါသည်။

Spinach Powder

သွေးကြာများကို ကုသပေးဖြို့ နှလုံးနှင့်ဦးနောက်တွင် သွေးကြာပိတ်ဆို့ခြင်းများမဖြစ်အောင် ထိန်းပေးပါသည်။



Guar Gum

သွေးတွင်ရှိ အဆိပ်များနှင့် အစားအစာမှအဆိပ်များကို လျော့နည်းသောကြောင့် ကိုယ်အလေးချိန်ကို ထိန်းပေးနိုင်ပါသည်။ အုလမ်းကြောင်းတင်းကြပ်ခြင်းကိုလည်း တကွယ်ပေးပြီး ဝမ်းချုပ်ခြင်းကိုလည်း အထောင်းပေးပါသည်။



Alfalfa Extract

အစာနေနှစ်ကိုအားကောင်းစေဖြို့ ခန္ဓာကိုယ်အတွင်းမှ အဆိပ်အတောက်များ အထူးသင့်တော်ပါသည်။ ခန္ဓာကိုယ်အတွင်းမှ အဆိပ်အတောက်များကို ဝယ်ယူစေပါသည်။

Wheatgrass Powder

အဆိပ်အတောက်များကို ဝယ်ယူစေပြီးဖြို့ အုလမ်းကြောင်း၏ လုပ်ဆောင်ချက်များကို ပိုမိုအားကောင်းစေသောကြောင့် အုလမ်းကြောင်းအတွင်း အစာအစြေးအကျန်များကို ဝယ်ယူစေပြီးပါသည်။ အထူးခြင်းနှင့်အစာတေခြင်းတို့ကိုလည်း ရင်ဖွင့်စေပြီးပါသည်။

Dandelion

အသည်းမှ အရည်များထုတ်လုပ်မှုကို ပိုမိုအားကောင်းစေဖြို့ အရက်အလွန်အကျွံသောက်ခြင်းကြောင့် အသည်းပြဿနာ ရှိသူများအတွက် အလွန်အကျိုးရှိပါသည်။

Artichoke

အသည်းမှ အရည်များထုတ်လုပ်မှုကို အားကောင်းစေဖြို့အဆိပ်များကို ဆေးနှုတ်ကာ ခန္ဓာကိုယ်အတွက်ခွန်အားအဖြစ် ပြန်လည် အသုံးပြုနိုင်ရန်ကြောင်းလဲပေးပါသည်။ အသည်းရောင်အသားပါ ရောဂါနှင့် အသည်းကြောက်ခြင်းကို ဖြစ်စေသော အသည်းဆိုင်ကဲ့ရို့ကိုလည်း တောင်းရာ ဓာတ်လွှဲပေးပါသည်။ Triglycerides နှင့် ထောင်းသော Cholesterol (LDL) ကိုလျော့နည်းစေဖြို့ ကောင်းသော Cholesterol (HDL) ထောက်ကို တိုးမြှင့်ပေးပါသည်။

Broccoli Sprout

အသည်းမှ အဆိပ်အတောက်များဖယ်ရှားခြင်းကို ပိုမိုကောင်းမွန်စွာလုပ်ဆောင်နိုင်စေဖြို့ အစာအိမ်တွင်း အနာခြစ်ခြင်း၏ အဆိပ်အနှောင့်ယှက်များကို တကွယ်ပြီးရန် အင်ိုင်မ်ဆိုတာတ်အစာချေဆေးလုပ်ငန်းမှာကို ပိုမိုအားကောင်းစေပါသည်။



Blackberry

Vitamin A, Vitamin C, Flavonoird, Vitamin E, Vitamin K တို့ပါဝင်ပါသည်။



Garcinia Extract

ခန္ဓာကိုယ်တွင်ရှိ အဆိပ်အနှောင်ယှက်ခြင်းကိုတားဆီးပေးပါသည်။ အဆိပ်များကိုချေဖျက်ပြီး ခန္ဓာကိုယ်အတွက် ခွန်အားအဖြစ်ပြန်လည် ပြောင်းလဲပေးသောကြောင့် ခန္ဓာကိုယ်ကို အရိုးအရွှေ့ပုံစံဖြစ်စေပါသည်။



Fructo Oligosaccharide

ပိုက်ကို အလွယ်တကူဖြည့်ပြည့်စေဖြို့ ဝမ်းသွားရာတွင် လွယ်ကူစေပါသည်။ ခန္ဓာကိုယ်အဆိပ်များကိုလည်း ဝယ်ယူပေးပို့ပေးသောကြောင့် ခန္ဓာကိုယ်ကို အရိုးအရွှေ့ပုံစံဖြစ်စေပါသည်။



Antibact

ဝံတွင်းနှင့်အုလမ်းကြောင်းအတွင်းရှိ ဘက်တီးရီးယားများကိုလျော့ပေးသောကြောင့် ကိုယ်ခံနှုန်းပံတွင်းနှုန်းများဆွတ်မြိတ်ကိုလျော့ရဲစေပါသည်။



Glutathione

ဂျူနိုင်းပုံ ထထေးပုံးပြည်ဟူသော Totula Yeast ဓာတ်လုပ်ထားခြင်းဖြစ်ပြီး ခန္ဓာကိုယ်အတွင်းမှ အဆိပ်အတောက်များကို ဝယ်ယူခြင်းအတွက် အသည်း၏လုပ်ဆောင်ချက်များကို ပိုမိုအားကောင်းစေပါသည်။



Chitosan

Belgium နိုင်ငံမှ တင်သွင်းထိုး ပိုးသတ်ဆေးကိုင်းသစ္စ်ထုတ်လုပ်ထားပြီး အုလမ်းကြောင်းအတွင်းရှိသော အဆိပ်အတောက်များကို ခန္ဓာကိုယ်အပြင်ဘက်သို့ အညှစ်အကြေးအဖြစ် ပြန်လည်စွန့်ထုတ်စေပါသည်။





Detox

NUTRINAL

PHYTOVY

PROBIOTIC

DIETARY SUPPLEMENT PRODUCT (NUTRINAL (TM))

အစားစာဖြည့်စွက်ကုန်ပစ္စည်း (NUTRINAL) အမှတ်တံဆိပ်

COMING SOON!



www.successmore.com

NUTRINAL

ဘာကြောင့် PHYTOVY PROBIOTIC ဟာ တျန်းဟင်ရေးအတွက် အရေးကြီးတဲ့ ပြည်စုံတဲ့အဖြစ်နေရာတာလဲ?

PHYTOVY
PROBIOTIC

အသက်ကြီးလာသည်နှင့် အမျှအတူကြီးထိုးပျက်စီးလာသည့် တျန်းဟင်းကြီး အစားကြေးနှစ်ခါထိုးပင်းဆင်ဝေးများကို တျန်းဝေဖိသည်။ ဒုံးအားနည်းတျန်းခြင်းကို ဖြစ်ပေါ်စေနိုင်သော အကြောင်းရင်းများစွာရှိသည့်အနက် အစားကြေးနှစ်ဝကောင်းမွန်ခြင်း သည် အကြောင်းရင်းတစ်ခုဖြစ်ပါသည်။

ဝမ်းဗိုက်ဆိုတဲ့ သည်ကောင်းမွန်သော ပြည်စုံတဲ့အဖြစ်ကြီး အမှေးကြောင်းကို ကောင်းမွန်စေသည်။ အမှေးကြောင်းနှစ်ကောင်းမွန်စေရန် အစိတ်အပိုင်းများ ပါဝင်သော PHYTOVY PROBIOTIC ကို ယနေ့ပင် စတင်အသုံးပြုလိုက်ပါ။

PHYTOVY PROBIOTIC သည် ကောင်းမွန်သော ပြည်စုံတဲ့အဖြစ်ကြီး အမှေးကြောင်းကို ကောင်းမွန်စေရန် အစိတ်အပိုင်းများ ပါဝင်သော (၂) မျိုးသော အမှေးကြောင်းနှစ်ကောင်းမွန်စေရန်ကူညီပေးခြင်း အတွေ့အကြုံ သုတေသနပြုထားသော ဗဟုသုတများနှင့် သုတေသနပြုထားသော ဆေးဝါးများနှင့် ပြည်ဝတ်သောကြောင့် ခုံသားနှစ်ကောင်းမွန်ခြင်း၊ ဖော်ရွေသောဝမ်းစွဲတတ် ဝိုင်းနှင့်ပျိုးပေးခြင်း အသားငယ်ကြီးပြည်ဝင်ကောင်းစေခြင်းသည်ဖော်ပြခြင်းများကို သတ်သာစေခြင်း စိတ်ဓါတ်ရှုထောက်ခြင်းများကို ပေးစွမ်းပေးပါသည်။



5-Layers Micro-Encapsulation Protection

ဓာတုဗုံးဆုပ်ထားသောနည်းဝဟာကို အသုံးပြုထားသည်။ အထူးသဖြင့် ဝိုးဗွားများကို အချိန်ကြာမြင့်စွာ ကားဆီးပေးနိုင်ပြီး အူလမ်းကြောင်း သို့ရောက်ရှိပြီး အူအတွင်း အချိန်ကြာမြင့်စွာ ကွပ်တစ်နိုင်ပါသည်။



ဝမ်းဗိုက်ဆိုတဲ့ အမျိုးအစား (၁၀) မျိုး၊ အနည်း 20,000 (CFU)



ဒါဟာ ကျန်တဲ့ Probiotic

- Bacillus Coagulans
- Lactobacillus Paracasei
- Lactobacillus Acidophilus
- Lactobacillus Rhamnosus
- Lactobacillus Reuteri
- Bifidobacterium Lactis
- Bifidobacterium Bifidum
- Bifidobacterium Breve
- Bifidobacterium Infantis
- Bifidobacterium Longum

สารสกัดเสริม



Inulin Chicory Root
(ချီကိုရီးအမြစ်မှ ဒင်ဒျူလင်)

- အစာစာနှုန်းကောင်းမွန်စေသည်
- ဗိုက်ထဲအစာနှုန်းသွားလာခြင်းအတွင်းသွေးစွမ်းသည်
- အစိုးအိမ်းကျင်းတိုးနှင့် ဒဏ်ခံရှိမှုကို ပိုမိုသည်
- အစာခြေနှုန်းကို ကောင်းမွန်စေသည်



Apple Puree (အပြင်ဘက်ခြင်းသီး)

- သင်္ကေတခြင်းတိုးစေသည်
- ဝမ်းသွားခြင်းအတွင်းရှိသွေးစွမ်းသည်
- ဗိုက်ထဲအတွင်းသွေးသည်
- အသင်းရှင်းသောင်းများကိုရှင်းသည်
- ဗိုက်ဘေးရှိနှင့်ပါးများကို ရှင်းသည်



Acacia (အကေးရှား)

- ဗိုက်ထဲအတွင်းသွေးသည်
- ဗိုက်ဘေးရှိနှင့်ပါးများကို ရှင်းသည်
- အသိုးရှင်းသောင်းကိုအတွင်းသည်
(Irritable bowel syndrome ရှိသူများ IBS)

XOS : Xylo-oligosaccharides
(ဇိုင်လို - ချိုကိုးလိုးဆက်)

- အစာခြေနှုန်းကို ကောင်းမွန်စေသည်
- အသိုးအဆက်များကို ကောင်းမွန်စေသည်
- အစိုးအိမ်းကျင်းတိုးနှင့် ဒဏ်ခံရှိမှုကို ပိုမိုသည်



Partially Hydrolyzed Guar Gum
(PHGG)

- အသိုးအဆက်များကို ကောင်းမွန်စေသည်
- အစိုးအိမ်းကျင်းတိုးနှင့် ဒဏ်ခံရှိမှုကို ပိုမိုသည်



သောက်သုံးရန်အသုံး: တစ်နေ့ ၁ဆုပ် (၁၀ဂရမ်) ကို ပါးစပ်ထဲသို့ထည့်ပြီး ရေနွေးကြိုတိုက်ပြီးသောက်ပါ။


BODY CHEER
ရူးစောင်းလက်ပတ်ဂျယ်
အသားအရေအတွက်
အံ့ဖွယ်အပင်တစ်မျိုး
BODYCHEER
PREMIUM Product
VERA
Aloe vera Gel
With Q 10
75 ml.
Aloe Vera Gel
With Q 10
MIRACLE PLANT
FOR SKIN CARE
www.successmore.com / http://.www.facebook.com.successmorebeing

ရှားစောင်းလက်ပတ် အသားအရေအတွက်အုံပွယ်အပင်တစ်မျိုး

ဘာဘာဒန်းစစ်မီးလ်အမျိုးအစား ရှားစောင်းလက်ပတ်(Aloe Barbadensis Mill) သည် သဘာဝအပင်မှဖြစ်သော အသားအရေကိုအကောင်းဆုံးအကျိုးပြုနိုင်သည့် အပင်တစ်မျိုးဖြစ်ကြောင်းလက်ခံမှုများ ရရှိထားသောအပင်တစ်မျိုးဖြစ်ပါသည်။ ထို့အပြင်ကျန်းမာရေးအတွက် ရောဂါတစ်မျိုးကုသရာတွင်လည်း အလွန်ကောင်းမွန်ပါသည်။

ရှားစောင်းလက်ပတ်၏ကောင်းကျိုးများ

၁- ရောင်ရမ်းခြင်းများကိုသက်သာစေပြီး အနာကိုကျက်စေခြင်း

ရောင်ရမ်းခြင်းများကိုသက်သာစေပြီး အနာကျက်မြန်စေသောGlycoprotein အုပ်စုဖြစ်သည့်Aloctin A နှင့် Aloctin B တို့ပါဝင်သည်။ဆဲလ်အသစ်များတည်ဆောက်ခြင်းကို ပိုမိုအားကောင်းစေသောကြောင့် ရှားစောင်းလက်ပတ်ဂျယ်ကို မုတ်ဆိတ်နှုတ်ခမ်းမွေးများရိတ်ပြီးသည့် အခါများတွင်သုံးလျှင် ယားယံခြင်းကိုလျှော့ချပေးနိုင်ပြီး အသားအရေကိုလည်း စိုပြေစေနိုင်ပါသည်။

၂- နေရောင်ခြည်မှကာကွယ်ပေးပြီး နေလောင်ခြင်းမှလည်း ကာကွယ်ပေးနိုင်ခြင်း

ရှားစောင်းလက်ပတ်မှ ဂျယ်လီအလွှာသည် အသားအရေကို နေလောင်ခြင်းမှကာကွယ်ပေးနိုင်ပါသည်။ထို့အပြင်အသားအရေကိုအစိုဓာတ်ပေးသောကြောင့် နေလောင်ခြင်းမှ ရောင်ရမ်းနာကျင်ခြင်းများကိုလည်း သက်သာစေပါသည်။ထို့ကြောင့်ရှားစောင်းလက်ပတ်ဂျယ်ကိုနေရောင်ထဲသို့ မထွက်မီနှင့် ထွက်ပြီးအချိန်တိုင်း နေရောင်ခြည်ဒဏ်ကာကွယ်ရန် အသုံးပြုနိုင်ပါသည်။

၃- ဝက်ခြံကိုသက်သာစေခြင်း

ဝက်ခြံဖြစ်ခြင်းမှဖြစ်တတ်သော ရောင်ရမ်းခြင်းများကို သက်သာစေပြီးဝက်ခြံဖြစ်စေသောအကြောင်းအရင်းဖြစ်သည့် ပိုးဝင်ခြင်းကိုကာကွယ်ပေးသည့်အပြင် အနာကျက်မြန်စေပါသည်။ ဝက်ခြံဖြစ်ပြီးနောက်အမာရွတ်ဖြစ်ခြင်းလျှော့ချနိုင်ရန်အတွက် ဆဲလ်အသစ်များဖြစ်စေခြင်းကို ပိုမိုအားကောင်းစေပါသည်။ ဝက်ခြံကြောင့်ဖြစ်သောအမဲစက်များကိုလည်း သက်သာစေပါသည်။

၄- အရေပြားတွဲကျခြင်းများကိုသက်သာစေခြင်း

ရှားစောင်းလက်ပတ်ဂျယ်တွင် Glycoprotein ဓာတ်ပါဝင်သောကြောင့် Elastin နှင့် Phybloblastin တို့ကိုတည်ဆောက်ရာတွင် အထောက်အကူပေးပါသည်။ Elastin သည် အသားအရေကိုနူးညံ့စေပြီး အရေးအကြောင်းများကိုလျှော့ချပေးနိုင်သည့်အပြင် လက်သည်းတွင်းလိမ်းပါ လက်သည်းကျန်းမာရေးကိုလည်း ပိုမိုကောင်းမွန် စေနိုင်ပါသည်။

Phytocytol BLM



Scutelleria ပန်းနှင့်အပင်



လိမ္မော်သီး



စတော်ဘယ်ရီ

Scutelleria ပန်းနှင့်အပင်၊ လိမ္မော်သီးနှင့်စတော်ဘယ်ရီအစရှိသော အပင်(၃)မျိုးမှရရှိသော Flavonoid ဓာတ်ဖြစ်ပါသည်။

- Free Radicals များကိုဖယ်ရှားပေးပြီး Melanin ဆဲလ်များကိုလည်းကူညီဖယ်ရှားပေးပါသည်။
- ဝက်ခြံကြောင့်ဖြစ်သောအမဲစက်များကိုပျောက်ကင်းစေပြီး အမာရွတ်များကိုဖြေးဖြေးခြင်းပါးသွားစေပါသည်။
- အသားအရေဆဲလ်များကို နေရောင်ခြည်ဒဏ်မှ ကာကွယ်ပေးပါသည်။
- အသားအရေကိုပျက်စီးစေသော မည်သည့်အကြောင်းအရာများမှမဆို အကာအကွယ်ပေးပါသည်။

Phyto Hyaluronic Acid WSK

ကြက်နားရွက်ရှိအပြူရောင်မှရသော Phyto Hyaluronic Acid



- အသားအရေမှ အစိုဓာတ်ကိုရရှိစေပြီး အသားအရေကို ခြောက်သွေ့မနေဘဲ စိုပြေနေစေပါသည်။
- အသားအရေတွင်ဖြစ်သော ချိုင့်ငယ်များကိုပြန်ပြည့်လာစေပြီး ပြန်လည်တင်းရင်းလာစေပါသည်။
- အသားအရေကိုကောင်းမွန်စေသောကြောင့် မည်သည့်အသားအရေမျိုးအတွက်မဆို သင့်တော်ပါသည်။

Coenzyme Q10

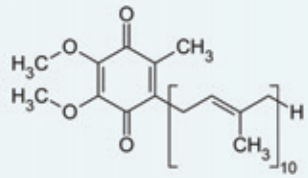

- အရေပြားကိုအန္တရာယ်ဖြစ်စေသောFree Radicals များကိုတိုက်ထုတ်ရာတွင်ကောင်းမွန်သော Antioxidant ဖြစ်ပါသည်။
- UVAအUVB တို့ကြောင့် အရေးအကြောင်းများကို ဖြစ်ပေါ်စေတတ်သော Free Radicals များကိုတိုက်ထုတ်ပေးပါသည်။





Bella

SUNFLOWERS

DAILY BODY LOTION

BODY CHEER

For Whitening Skin

ACTIVE INGREDIENT

Eusolex OCR

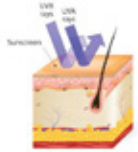

Organic Sunscreen တစ်မျိုးဖြစ်ပြီး အရေးအကြောင်းများကိုဖြစ်ပေါ်စေသော UVA နှင့် အသားအရည်နှင့်ထိတွေ့ သည့်အဓါ အရည်ပြားကို လောင်စေတတ်သော UVB တို့ မှ ကာကွယ်ပေးနိုင်ပါသည်။

Titanium Dioxide



UVA နှင့် UVB တို့ မှကာကွယ်ပေးနိုင်သော မွေးညှင်းပေါက်ငယ်လေးများကို မပိတ်ဆိုသည့် နည့်သော နေရောင်ခြည်ဒဏ်ကာကွယ်သည့် ဓာတ်တစ်မျိုးဖြစ်သည်။

GO-VC



နည်းပညာအသစ်ဖြင့်ထုတ်လုပ်ထားသည့် Vitamin C တစ်မျိုးဖြစ်ပြီး ဝက်ခြီဖြစ်စေသော ဘက်တီးရီးယားများကို တားစီးပေးနိုင်သည့်အပြင် Melanin Pigment cell များတည်ဆောက်ခြင်းကိုလဲတားစီးပေးနိုင်သောကြောင့် အသားအရည်ကို ဖြူစင်ဝင်းပ စေပါသည်။

Nanowhite



အသားဖြူခြင်းအတွက်လိုအပ်သော ဓာတ် ၃ မျိုးဖြစ်သည့် Kojic Dipalmitate , Arbutin နှင့် Glucosamine Hydrochloride ဓာတ်တို့ ကိုပေါင်းစည်းထားပြီး အသားထဲသို့ စိမ့်ဝင်စေသောကြောင့် အသားအရည်ကို ကြည်လင်ဝင်းပစေပြီး အသားအရောင်မည်ခြင်း ပြဿနာကိုဖြေရှင်းပေးပါသည်။

Melacare Oil



သန့် စင်သော အဆီ ၃ မျိုးပေါင်းစပ်ပါဝင်သည့် Antioxidant နည်းပညာအသစ်တစ်မျိုးဖြစ်ပြီး နှစ်ပေါင်းများစွာ စုစောင်းလာသော တင်းတိတ်နှင့် အမဲစက်များကိုသက်သာစေပြီးအသားအရည် ညစ်ညမ်းမှုပြဿနာကိုသက်သာစေသည့်အပြင် အသားအရည်ကိုလဲနူးညှံ့စေပါသည်။

Sodium Hyaluronate



အလွန်ကောင်မွန်သော Moisturizer တစ်မျိုးဖြစ်ပြီး စေးကပ်ခြင်းမရှိပဲ အသားအရည်အတွက် အစိုဓာတ်ကို ဖြည့်တင်းပေးပါသည်။

Algisium C



အသားအရည်ကို အစိုဓာတ်ပေးရာတွင်အလွန်ကောင်းမွန်သောပါဝင်ပစ္စည်းတစ်မျိုးဖြစ်ပြီး အသားအရည်၏အစိုဓာတ်ကိုလဲကြာရှည်စွာထိန်းထားနိုင်ပါသည်။ အရေပြား ယားယံခြင်း ယောင်ယမ်းခြင်းများကို ကောင်းစွာသက်သာစေပါသည်။ အသားအရည်များ လျော့တွဲစေသော ပြင်ပအဆိပ်အတောက်များမှလဲ ကာကွယ်ပေးပါသည်။

Defensil Plus



သဘာဝအပင် ၃ မျိုးဖြစ်သော Cardilospermum , Echium Oil နှင့် Sunflower Oil တို့ ပေါင်းစပ်ထုတ်လုပ်ထားပြီး sensitive skin များအတွက် အရေပြားယောင်ယမ်းခြင်း အလက်ဂျစ်များထခြင်းများမှကာကွယ်ပေးသည့်အပြင် အသားအရည်အား ကျန်းမာစေပြီး အရွယ်မတိုင်မီ အရေးအကြောင်များဖြစ်စေတတ်သော Free Radical များကို ကာကွယ်ပေးသည့် Anti Oxidant ဓာတ်များလည်း ပါဝင်ပါသည်။

အသုံးပြုပုံ : နံနက်ရေချိုးသန့် စင်ပြီးတိုင်း အသားအရည်အား ထိန်းသိမ်းရန် လိမ်းပါ

88575649B049MM


BODY CHEER
Bella
SUNFLOWERS
DAILY BODY LOTION
Whitening
BODY CHEER
Bella
sunflower
UVA/UVB
PROTECTION
For
Whitening Skin
BELLA SUNFLOWERS
DAILY BODY LOTION
FOR WHITE SKIN
www.successmore.com | http://www.facebook.com/successmorebeing

မိန်းမကိုယ်သန့်စင်ဆပ်ပြာအရည်

BODY CHEER

Body Cheer Sensitive Feminine Wash

GIENA

အနံ့ဆိုးတွေအတွက် ပူစရာမလို
သတာဝအတိုင်း နူးညံ့မွှေးပျံ့နေမှာမို့
အရိုးသမီးတိုင်းအတွက် အဖော်မွန်ပါ GIENA



SENSITIVE
FEMININE WASH +
pH - BALANCE



www.successmore.com | http://www.facebook.com/successmorebeing

GIENA

အနံ့ဆိုးတွေအတွက် ပူစရာမလိုသဘာဝအတိုင်း
နူးညှံ့မွေးပျံ့နေမှာမို့အမျိုးသမီးတိုင်းအတွက် အဖော်မွန်ပါ GIENA

BODY CHEER

နူးညှံ့ပါးလွှာသော အသားအရေများအတွက် မိန်းမကိုယ်သန့်စင်ဆပ်ပြာအရည်

pH-Balance နည်းဖြင့်အနံ့ဆိုးများကို လျှော့ချပေးပြီး သဘာဝအတိုင်းစောင့်ရှောက်ပေးတာကြောင့် နေ့စဉ်နေ့တိုင်းအတွက် ယုံကြည်မှုအပြည့်ရှိစေတယ်လေ။

ပါဝင်ပစ္စည်းများ



IPMP (Isopropylmethylphenol)

ဘက်တီးရီးယားနှင့်ပိုးမွှားများကိုကာကွယ်ပေးသော ဓာတ်တစ်မျိုးဖြစ်သည်။ဘက်တီးရီးယားများ၏ တည်ဆောက်ပုံများကို Triclosan ကဲ့သို့ဖြိုဖျက်နိုင်စွမ်း ရှိပြီး သဘာဝအတိုင်း ပျော်ဝင်နိုင်ပါသည်။

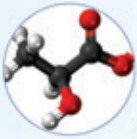

LACTIC ACID

pH Balance ကိုသဘာဝအတိုင်းထိန်းပေးနိုင်ပြီး မိန်းမ ကိုယ်အတွင်းရှိအကျိုးပြုဘက်တီးရီးယားများဖြစ်ကြသော Lactobacillus တို့ကဲ့သို့အက်ဆစ်အပျော့စားပုံစံဖြင့် အနံ့ဆိုးများ အဖြူဆင်းခြင်းကြောင့်ဖြစ်သောယားယံ ခြင်းများနှင့် ပိုးဝင်ခြင်းကဲ့သို့သောအရာများကို ကာကွယ်ပေးပါသည်။



ROSE DAMASCENA

Rose Water ဟုလည်းခေါ်လေ့ရှိပြီးAnti-Septic နှင့် Anti-Bacteriaတို့အဖြစ်လုပ်ဆောင်နိုင်စွမ်းရှိပါသည်။ အတွင်းသားများ၏ဆဲလ်များကိုပိုမိုကျန်းမာကြုံခိုင်မှုရှိစေပါသည်။ Anti-oxidant လည်းဖြစ်သောကြောင့်အရေးအကြောင်းများ အမဲစက်များဖြစ်ခြင်းကိုလျှော့ချပေးနိုင်ပြီး အသားအရေ ကိုဖြူဝင်းစေပါသည်။ ယားယံခြင်းအနီပြင်ထခြင်းတို့ကိုလည်း ကာကွယ်ပေးနိုင်သည့်အပြင် အသားအရေ၏ pH Balance ကိုလည်းထိန်းပေးနိုင်ပါသည်။



CHAMOMILE OIL

နူးညှံ့မှုရှိသောကြောင့် အသားအရေကိုမထိခိုက်စေဘဲ ဘက်တီးရီးယားနှင့်ပိုးမွှားများမှ ကာကွယ်ပေးပါသည်။ ရောင်ရမ်းခြင်းယားယံခြင်းနှင့်ဓာတ်မတည့်ခြင်းတို့ကို ပျောက်ကင်းစေနိုင်ပါသည်။



BISABOLOL

Candeia အပင်မှရရှိသောဓာတ်ဖြစ်ပြီး ယားယံခြင်းနှင့် အနာကျက်စေခြင်း(Promote Wound Healing)တို့ကို ဆောင်ရွက်ပေးပါသည်။ နူးညှံ့သောအသားအရေတွင် ဖြစ်တတ်သောယားယံခြင်းရောင်ရမ်းခြင်းနှင့်အနီပြင်များ ထခြင်းတို့ကိုကာကွယ်ပေးပါသည်။



ALOE VERA

အသားအရေ၏နူးညှံ့စိုပြေမှုနှင့် ချောမွတ်စေပြီးယားယံ ခြင်းများကိုသက်သာပျောက်ကင်းစေနိုင်ပါသည်။



SPRING SEA WATER

အသားအရေအတွင်းရှိ ရေဓာတ်ကိုထိန်းသိမ်းပေးရန် အတွက်အသုံးပြုခြင်းဖြစ်ပြီး ပြင်သစ်နိုင်ငံရှိပင်လယ် အောက်တွင်ရှိသော Granite ကျောက်မှရသော အသားအရေအတွက်လိုအပ်သော ဓာတ်များပြည့်ဝစွာ ပါသည့် သဘာဝ Mineral Water ဖြစ်ပါသည်။



IMPERATA CYLINDRICA ROOT

သဲကန္တာရထဲတွင်ပင် ရှင်သန်နိုင်သောအပင်တစ်မျိုးဖြစ်ပြီး ၎င်းအပင်တွင်ပါရှိသော Potassium နှင့် 3-DMSP တို့ဖြင့်အသားအရေကို ၂၄နာရီပတ်လုံးစိုပြေနေစေပါ သည်။ အသားအရေကို ၂၄နာရီလုံးအစိုဓာတ်ကိုထိန်း ထားနိုင်သောကြောင့် နူးညှံ့စိုပြေနေစေပါသည်။



CAMEOXY-OIL

Eremanthus erythropappus, Oxalis triangularis နှင့်Camellia japonica တို့လိုဆေးဖက်ဝင်အပင် ၃မျိုးမှထုတ်လုပ်ရရှိ သောဓာတ်ဖြစ်ပြီး Free Radicals များကိုကာကွယ်ပေးနိုင်သည့်အပြင် အသားအရေတွင်ဖြစ်တတ်သောယားယံခြင်းများကိုလည်း သက်သာစေ ပါသည်။ ထို့အပြင်အသားအရေ၏အရောင်ဆဲလ်များ (melanin) နှင့် Tyrosinase အင်ဇိုင်းမ်တို့ကိုလျှော့ချပေးခြင်းဖြင့် အသားအရေကို ပိုမိုကြည်လင်ဝင်းပစေပါသည်။

SENSITIVE FEMININE WASH + pH - BALANCE

ပါဝင်မှုပမာဏ 100 မီလီလီတာ

88575649B058

BODY CHEER

ULTIMATCH

ROLL ON FOR MEN & WOMEN

ချေးထွက်ခြင်းကို လျှော့ချပေးရုံ
ဘက်တီးရီးယားမျိုးပေါက်ပွားခြင်းကို ကာကွယ်ပေးသည်

Chamomile, Vitamin B3, Jojoba Oil တို့သည်ယားယံခြင်းကို
သက်သာစေသည်၊ အသားအရေကိုထိန်းညှိပေးပြီး ကြည်လင်စေသည့်အပြင်
လက်မောင်းအောက် အသားအရေကို အစိုဓာတ်မြှင့်တင်ပေးပါသည်





- ချိုင်းချွေးထွက်ခြင်းမှ ကာကွယ်ပေးခြင်း
- ချိုင်းချွေးပေါက်များကို ကျဉ်းစေခြင်း
- ချိုင်းကြားအသားအရေဖြူစေပြီး နုးညံ့မှုကို ပေးနိုင်ခြင်း



www.successmore.com

ULTIMATCH BODY CHEER
ROLL ON FOR WOMEN & MEN

အနံ့ တဲ့ ဘာကြောင့်ဖြစ်လာတာလဲ

အနံ့ထိုးများထွက်ခြင်းသည် မိုးခြေးတွင်ရှိသော Apocrine glans မှထုတ်လုပ်သောအရာတစ်ခုဖြစ်သည်၊ ဝွေးထင်းစေတည်းက အနံ့လင်းများကို တွေ့ရှိရသော်လည်း ထပ်ဝေးကျော်သက်အရွယ်မှ သာစတင်ပြီး အနံ့လင်းများအလုပ်လုပ်ဖို့သည်၊ အနံ့လင်းများမှတွက်သော Fatty acid sulfanyl Alkanols and Steroids တို့သည် အနံ့ရှိသော အရည်များဖြစ်ကြသည်၊ အဝေးများအပြင်သို့ရောက်သောအခါ တက်တီးရီးယားများအဖြစ်သို့ ပြောင်းလဲလွှားသည်၊ Corynebacteria spp သည်အဓိကနီးယားများ အဖြစ် ပြောင်းလဲလွှားပြီး အနံ့ထိုးများကို ဖြစ်ပေါ်စေတတ်သည်၊

တိုဝ်မှအနံ့တို့ ထွက်စေသောအကြောင်းအရင်းများ



တိုဝ်မှအနံ့တို့ ထွေက်စေရန်အတွက် ကာကွယ်ရန်နည်းလမ်းများ

- အဝတ်နှင့်သန်ရှင်းသော အစားအစာများကိုရှောင်ခြင်း
- အလွန်အမင်းအပူရှောင်ခြင်း
- မှန်ကန်သော Roll - on ကို အသုံးပြုခြင်း
- အရက်သောက်သုံးမှု ပမာဏကိုလျှော့ချခြင်း
- စိတ်ဖိစီးမှုများကို လျှော့ချ၊
- တစ်ကိုယ်ရေသန့်ရှင်းရေးကို ဂရုစိုက်ခြင်း
- စပ်သောအစားအစာများနှင့်ဆေးများ
- လက်မောင်းတစ်ဝိုက် အဝတ္ထုများကိုဝတ်ရှားခြင်း

ကာကွယ်ရန်အတွက်အဓိကနည်းလမ်း

အနံ့ထိုးများမထွက်ရန်အတွက် ကာကွယ်ရန် အဓိကနည်းလမ်းမှာ တက်တီးရီးယားများ ပေါက်ပွားအောင်တတ်နိုင်သမျှလော် ချွေးမထွက်အောင် နေခြင်းဖြစ်ပါသည်၊



ချွေးကိုယ်ရနံ့ ထိန်းပေးသောပစ္စည်း

အဓိကပါဝင်ပစ္စည်း ULTIMATCH

Deodorants

တက်တီးရီးယားများထိစိတ်ပွားခြင်းကိုလျှော့ချပေးသည်

Kae Lae Leaf Extract
ကေးလဲ့အရွက်မှထုတ်ယူထားသော
- တက်တီးရီးယားများထိစိတ်ခြင်းကိုလျှော့ချပေးသည်
- အဝေးပြောပြောဝမ်းမှုကို လျှော့ချပေးသည်

Mangosteen Extract
ဝမ်းတွင်သီးမှ ထုတ်ယူထားသော
အဝေးပြောပြောဝမ်းမှုကို လျှော့ချပေးသည်

Moisturizer

အဝေးပြောအားဖရုတ်ပြန်လည်ပြည့်တင်းပေးသည်

Jojoba Oil
ဂျိုဘားဆီ
အဝေးပြောဝေါ်တွင် ထိလျှောသော ဓလေးပြားပဲသို့အားနိုသင်္ကြို အစိုဓာတ်ကိုပြည်တင်းပေးသည်

Mushroom Extract
မှိုမှထုတ်ယူထားသော
ထွေးစိတ်များကို ကျဉ်းစေတတ်သည်၊

Anti-Irritation

အနံ့ထိုးထွက်ခြင်းနှင့်ထားယံခြင်းကိုသက်သာစေတတ်သည်

Chamomile Extract
ကမ်မိုမိုင်းမှ ထုတ်ယူထားသော
ထိခိုက်မှုခံသောအသားအရောများတွင်အသုံးပြုနိုင်ပြီး ယားယံခြင်းနာကြည်စေတတ်သည်

Allantoin Comfrey
မှထုတ်ယူထားသော
ရောင်ယမ်းမှုကိုလျှော့ချပေးပြီး အစိုဓာတ်ကို ထိန်းသိမ်းပေးသည်

Antiperspirants

ချွေးထွက်ခြင်းကိုရပ်တန့်စေတတ်သည်

Aluminium Chlorohydrate
အလူမီနီယမ်ကလိုရိုက်ဒ် အရိတ်
- pH4.7-7.5သည် လက်မောင်းအရေပြားအတွက် သင့်တော်ပြီး ထားယံမှုကို ရှည်းစေပေးသည်၊

Whitening Agent

အသားအရေကို ပြုစုပြင်ဆင်ပေးစေတတ်သည်

Niacinamide
ဝီတာမင် B3
အသားအရေကို ကြည်လင်စေတောက်ပလာစေတတ်သည်

Licorice Root Extract
ဂျလိုရိုဇ်
- Glabridinဖြင့် Tyrosinase အင်ဇိုင်းဓာတ်ကို လှုပ်ရောင်မှုကိုတန်းတားပေးစေတတ်သည်



www.successmore.com

Benfite'

PREMIUM QUALITY TOOTHPASTE

BODY CHEER

Benfite သွားတိုက်ဆေးသည် သွားနှင့်သွားဖုံးများကို ကျန်းမာသန့်စွမ်းစေသည်။
SLS FREE formula ဖြင့်ထုတ်လုပ်ထားသည်။
ခံတွင်း၏အတွင်းပိုင်းထိကာကွယ်ပေးပြီးသွားများကို ကျန်းမာသန့်စွမ်းစေသည်။
မိသားစုတိုင်းအတွက် သင့်လျော်သောသွားတိုက်ဆေးဖြစ်သည်။

ခံတွင်းနှင့်သွားကျန်းမာရေးကောင်းစေရန်အတွက်

- ဘက်တီးရီးယားများခြင်းကိုလျော့ချခြင်း
- သွားများဖြူစွေးပြီး သန့်ရှင်းစေခြင်း
- ခံတွင်းကောင်းမွန်စေခြင်း
- သွားဖုံးနာသွားကိုက်ခြင်းများကို ကာကွယ်ပေးခြင်း
- သွားပိုးစားခြင်းကိုလျော့ချပေးခြင်း
- သွားဖုံးနှင့်သွားကျန်းမာရေးကို ထိန်းသိမ်းပေးခြင်း
- ခံတွင်းအနံ့ကင်းခြင်း
- လန်းဆန်းစေပြီးခံတွင်းရနံ့မွှေးစေသည်။



Code	2001 MM
Price	8,190
PV	40

Benfite'
Toothpaste

ပါဝင်သောပစ္စည်း၏အကျိုးကျေးဇူးများ



Creative

- ခံတွင်းကိုကာကွယ်ပေးသည်။
- ခံတွင်းရှင်းစေပြီးခံတွင်းခြောက်ခြင်းမှကာကွယ်ပေးသည်။
- သွားဖုံးရောဂါကိုကာကွယ်ပေးသည်။
- သွားဖုံးနှင့်သွားများကိုသန်မာစေသည်။

Hydrated Sillica

သွား၏ကြွေများကိုမပျက်စီးစေရန်ထိန်းသိမ်းပေးသည်။
ခံတွင်းအနှံ့ကောင်းပြီး သွားဖုံးရောဂါကာကွယ်ပေးသည်။

Xylitol

သကြားအစား အချို့ဓါတ်တစ်မျိုး ထည့်သွင်းထားသောကြောင့် ဘက်တီးရီးယားလျော့နည်းစေပြီး သွားပိုးစားခြင်းကို ကာကွယ်ပေးသည်။

လေးညင်းပွင့်အဆီ

သွားကိုက်ခြင်းနှင့် သွားဖုံးရောဂါများကိုလျော့နည်းစေသည်။

Peppermint Essential Oil

သွားရောဂါဖြစ်ခြင်း၊ကိုက်ခဲခြင်းများကို လျော့နည်းစေသည်။ အနံ့မွှေးပြီး အေးမာတ်ပါသောကြောင့် လန်းဆန်းမှုကို ဖြစ်စေသည်။

Nano-trike Charosan

သွားဖုံးရောဂါနှင့် သွားပိုးစားခြင်းများကို ကာကွယ်ပေးသည်။

Potassium C

သွားအကြောကျင်ခြင်းတို့ကို ကာကွယ်ပေးသည်။

Vitamin C

သွားဖုံးများကိုသန်မာစေသည်။
တိုင်းရင်းဆေးအဆီဖြင့်ပြုလုပ်ထားခြင်း -
တိုင်းရင်းဆေးမှပြုလုပ်ထားသောအဆီဖြင့် ပြုလုပ်ထားပြီး
သွားဖုံးရောဂါကိုကာကွယ်ပေးသည်။



သုံးစွဲရန်အညွှန်း

နံနက် အိပ်ယာထ တစ်ကြိမ်နှင့် ည အိပ်ယာမဝင်မီ တစ်ကြိမ်။


BOTANIC
SHAMPOO
ဆံသားပျက်စီးခြင်းပြဿနာ 6
ရိုးစရုံးအတွက် ကတွယ်ဝေးမှဲ
6 IN 1
BODY CHEER
BOTANIC
SHAMPOO
FRESH
NATURAL HERB
6 Protection
HAIRFALL CONTROL
DAILY MOISTURE RENEWAL
SILKY SMOOTH
NATURE CARE FULLNESS & LIFE
TOTAL DAMAGE CARE
COLOR AND PERM PROTE
NET WT.250 ml
9
Natural
Herbs
FRESH
NATURAL HERB
• ဆံဝင်ကျွတ်ခြင်းမြှင့်ခြင်းမှ ကာကွယ်ပေးခြင်း
• ဆံသားကိုအစိုဓာတ် ပို့ဆောင်ခြင်း
• ဆံသားကို နူးညွှန်ဆောင်ခြင်း
• ဆံသားကျန်းမာရေးကို ကောင်းဆောင်ခြင်း
• ဆံသားပျက်စီးခြင်း ပြဿနာကိုင်းကို ကိန်းပေးခြင်း
• ဆံဝင်ဆေးမှုရှားအတွက် ဆံဝင်အရောင်ကို ကိန်းပေးခြင်း



တော်ဖြစ်ခြင်းရဲ့ အဓိတအကြောင်းအရင်းဖြစ်သော ဦးရေပြားခြောက်ခြင်းပြဿနာအတွက် အစိုဓာတ်ကိုဖြည့်ပေးပါတယ်...



1. HAIRFALL CONTROL

▶ ဆံပင်အမြစ်များအားနည်းခြင်း။ဆံပင်ကျွတ်ခြင်းကိုပြန်လည်သက်သာစေခြင်း

- Capixy Red Clover : မှရသောဓာတ်တမျိုးဖြစ်ပြီး Biocharmin A, Acetyl Tetrape-ptide-3 တို့ပါဝင်ပါသည်။ ဆံပင်အမြစ်ဆဲလ်များ၏ဖွံ့ဖြိုးမှုကို အားကောင်းစေခြင်း။ဆံပင်အသစ်များပြန်ပေါက်အောင်အားပေးခြင်း။ ဆံသားကိုပိုထူစေခြင်း တို့ကြောင့် ဆံပင်ကျွတ်ခြင်းကို သက်သာစေပါသည်။ ထို့အပြင်ဆံပင်ကျွတ်ခြင်းကိုဖြစ်စေသော Dihydrotestorone(DHT)ဟော်မုန်းကိုထုတ်ပေးသည့် အင်ဇိုင်းများဖြစ်သော 5 Alpha-Reductase Type I နှင့်II တို့ကိုလည်းတားစီးပေးပါသည်။
- Lycium Barbarum Fruit Extract ဂိုဂျီဘယ်ရီ :ဗီတာမင် B1,B2 နှင့် Flavonoid ဓာတ်တို့များစွာပါဝင်ခြင်းကြောင့် ဆံပင်ကျွတ်ခြင်းကို သက်သာစေပါသည်။

2. DAILY MOISTURE RENEWAL

▶ တောက်ထခြင်းကိုဖြစ်သော ဦးရေပြားခြောက်ခြင်းပြဿနာကိုလျှော့ချပေးခြင်း

- Rosemary Extract-Rosemary : ပြင်ပအဆိပ်အတောက်များနှင့် နေရောင်ခြည်ကြောင့်ပျက်စီးသွားသော ဦးရေပြားကို ပြန်လည်ကောင်းမွန်စေပြီး ဦးရေပြား ခြောက်ခြင်းကိုလဲ လျှော့ချပေးခြင်းဖြင့် တောက်ဖြစ်ခြင်းကိုကာကွယ်ပေးပါသည်။
- Vitamin B5 : ဆံပင်ကိုအရှည်မြန်စေပြီး ဦးရေပြားကိုကျန်းမာစေသောကြောင့် ယားယံခြင်းများကိုလျှော့ချပေးနိုင်သည့်အပြင် ဆံသားကိုကျန်းမာနက်မှောင်စေပါသည်။

3. SILKY SMOOTH

▶ ဆံသားခြောက်ခြင်း။ဆံသားဖွာထွက်ခြင်းတို့ကိုလျှော့ချပေးခြင်း

- Lithospermum Erythrorhizon Root Extract Murasaki အမြစ်: ဆံလုံးကိုထိန်းသိမ်းပေးခြင်းကြောင့် ဆံသားများကိုနက်မှောင်စေပြီး ဖွာထွက်ခြင်းမရှိပဲ ကျန်းမာစေပါသည်။

4. NATURE CARE FULLNESS & LIFE

▶ ဆံပင်ကိုနက်မှောင်စေပြီးအလေးချိန်ရှိစေကာပုံသွင်းရလွယ်ကူစေခြင်း

- Anglica Dahurica Root Extract: ဦးရေပြားတစ်ရိုက်ရှိ သွေးလည်ပတ်မှုကိုအားကောင်းစေသောကြောင့် ဆံသားများမှ လိုအပ်သောအစာအာဟာရများကို ပြည့်ဝစွာရရှိစေသောကြောင့် ဆံသားများကို ကျန်းမာကြံခိုင်စေပါသည်။
- Polygonum Multiflorum Root Extract: ဆေးဘက်ဝင်အမြစ်တစ်ချိုးဖြစ်ပြီး ဦးရေပြားတစ်လျှောက်ရှိ သွေးလည်ပတ်မှုကို အားကောင်းစေပါသည်။ ထူးခြားချက်မှာ ဆံသားများကို နက်မှောင်စေပြီး ဆံပင်ဖြူထွက်ခြင်းကို လျှော့နည်းစေပါသည်။

5. TOTAL DAMAGE CARE

▶ အဆိပ်အတောက်နှင့်ဓာတုပစ္စည်းများမှပျက်စီးသွားသောဆံသားများကို ပိုမိုကောင်းမွန်စေခြင်း

- Ginger Extract ဂျင်း: Antioxidants ပါဝင်ပြီး ဆံသားနှင့် ဦးရေပြားကိုနေရောင်ခြည်မှ ကောင်းစွာကာကွယ်ပေးပါသည်။
- Ginseng Extract ဂျင်ဆင်း : ဆံပင်အမြစ်ကိုကျန်းမာစေခြင်း။ ဆံပင်အသစ်ထွက်စေခြင်းတို့အပြင် ဦးရေပြားတစ်ဝိုက်သွေးလည်ပတ်မှုကို ကောင်းစေသောကြောင့် ဆံသားကိုလိုအပ်သော အာဟာရနှင့် အောက်စီဂျင်တို့ကို ပြည့်ဝစွာ ရရှိစေသောကြောင့် ဆံပင်ရှည်မြန်စေခြင်းနှင့် ဆံသားကို ကျန်းမာကြံခိုင်စေပါသည်။
- Camillia Sinensis Leaf Extract လက်ဖက်စိမ်းအရွက်: Antioxidants များစွာပါဝင်ပြီး ဦးရေပြားရှိ အဆီများကို လျှော့ချပေးပြီး ဆံသားများကို ပိုမိုကောင်းမွန်စေပါသည်။

6. COLOR AND PERM

▶ ဆံပင်အရောင်များကျွတ်ခြင်းမှကာကွယ်ပေးခြင်း

- BioChair UP ပြင်ပအဆိပ်အတောက်များမှ ကာကွယ်ပေးသော အလွှာတစ်လွှာအဖြစ်အလုပ်လုပ်ပါသည်။ သံဓာတ်စုဆောင်းမှု၊ ကိုက် အရှိကာဌန်ဓာတ်များစုဆောင်းခြင်းမှ ကာကွယ်ပေးသည့်အပြင် ခရမ်းလွန်ရောင်ခြည်မှ ဆံသားတည်ဆောက်မှု၏အဓိကဖြစ်သောပရိုတင်းဓာတ်ဆုံးရှုံးမှုကိုလည်း ကာကွယ်ပေးပါသည်။ နေရောင်ခြည်နှင့်ခေါင်းမကြာခဏလျှော်ခြင်းကြောင့် ဆံပင်အရောင်ကျွတ်ခြင်း၊ အရောင်ဖျော့ခြင်းတို့မှ ကာကွယ်ပေးပါသည်။
- KaraGuard: ဆံပင်အရောင်ဆိုးခြင်းကြောင့်ဆံသားပျက်စီးခြင်းကိုကာကွယ်ပေးသည့်အပြင် ဆံသားကိုနူးညုံပျော့ပျောင်းနေအောင် ကူညီပေးပါသည်။ ခရမ်းလွန်ရောင်ခြည်နှင့်နေရောင်မှ အပူချိန်ကို 200˚C အထိကာကွယ်ပေးနိုင်ပါသည်။

Shampoo သုံးစွဲပုံအညွှန်း

- Shampoo: စိုနေသောဆံပင်ပေါ်သို့ခေါင်းလျှော်ရည်ကိုအနည်းငယ်ထည့်ပါ။ အမြှုပ်ဖြစ်သည်အထိ ဆံပင်တစ်ခေါင်းလုံးနှင့် ဦးရေပြားများပါနှံ့အောင်ဖြေးဖြေးချင်းနှိပ်နယ်ပါ။ ပြီးလျှင်ရေသန့်ဖြင့်ဆေးချပါ။ နောက်တစ်ဆင့်တွင် ပျော့ဆေးကိုသုံးပေးသင့်ပါသည်။

www.successmore.com


BODY CHEER
BOTANIC
CONDITIONER
6 IN 1
ဆံသားချက်စီးခြင်းဖြေသနာ ၆ မျိုးလုံးကို တတွယ်ဝေးခဲ့
Conditioner
BODY CHEER
BOTANIC
CONDITIONER
NATURAL
HERB
6 Protection
HAIRFALL CONTROL
DAILY MOISTURE RENEWAL
SILKY SMOOTH
NATURE CARE FULLNESS & LIFE
TOTAL DAMAGE CARE
COLOR AND PERM PROTECTION
NET WT.250 ml
9
Natural
Herbs
NATURAL
HERB



ဂျတ်စီးနေသောဆံသားများကို ပြန်လည်နူးညံ့လှုပ်ပြီး ဝိတ်ရှိကာ ကျန်းမာစေခြင်း



1. HAIRFALL CONTROL

▶ ဆံပင်အမြစ်များအားနည်းခြင်း၊ဆံပင်ကျွတ်ခြင်းကိုပြန်လည်သက်သာစေခြင်း

• Capixy Red Clover : ဖုရသောဓာတ်တိုးဂျစ်ပြီး Biocharmin A, Acetyl Tetrape-ptide-3 တို့ပါဝင်ပါသည်။ ဆံပင်အခြေခံဆဲလ်များ၏ခုံပြီးမှုကို အားကောင်းစေခြင်း၊ဆံပင်အသစ်များပြန်လဲပေါက်အောင်အားပေးခြင်း၊ဆံသားကိုကိုတုပေခြင်း တို့ကြောင့် ဆံပင်ကျွတ်ခြင်းကို သက်သာစေပါသည်။ ထိုအပြင်ဆံပင်ကျွတ်ခြင်းကိုဖြစ်စေ သော Dihydrotestorone(DHT)ဟော်မုန်းကိုထုတ်ပေးသည့် အင်ဇိုင်းများဖြစ် သော 5 Alpha-Reductase Type I နှင့်II တို့ကိုလည်းတားဆီးပေးပါသည်။

• Lycium Barbarum Fruit Extract ဂိုဂျီဘယ်ရီ :ဝီတာမင် B1,B2 နှင့် Flavonoid ဓာတ်တို့များစွာပါဝင်ခြင်းကြောင့် ဆံပင်ကျွတ်ခြင်းကို သက်သာစေပါသည်။

2. DAILY MOISTURE RENEWAL

▶ ဓာတ်ထခြင်းကိုဖြစ်သော ဦးရေးများပြောက်ခြင်းပြဿနာကိုလျော့ချပေးခြင်း

• Rosemary Extract-Rosemary : ပြင်ပအဆိပ်အတောက်များနှင့် နေရောင်ခြည်ကြောင့်ဖျက်စီးသွားသောဦးရေးများကို ပြန်လည်ကောင်းမွန်စေပြီး ဦးရေးပြောက်ခြင်းကိုလဲ လျော့ချပေးခြင်းခြင့် ဓာတ်ခြစ်ခြင်းကိုတားတွယ်ပေးပါသည်။

• Vitamin B5 : ဆံပင်ကိုအရည်ပြန်စေပြီး ဦးရေးများကိုကျန်းမာစေသောကြောင့် ယားယံခြင်းများကိုလျော့ချပေးနိုင်သည့်အပြင် ဆံသားကိုကျန်းမာနက်ဝှာင်စေပါသည်။

3. SILKY SMOOTH

▶ ဆံသားပြောက်ခြင်း၊ဆံသားခွာထွက်ခြင်းတို့ကိုလျော့ချပေးခြင်း

• Lithospermum Erythrorhizon Root Extract Murasaki အမြစ်: ဆံရဲ့ကိုထိန်းသိမ်းပေးခြင်းကြောင့် ဆံသားများကိုနှက်ဝှာင်စေပြီး ခွာထွက်ခြင်းဆန့်ပဲကျန်းမာစေပါသည်။

4. NATURE CARE FULLNESS & LIFE

▶ ဆံပင်ကိုနှက်ဝှာင်စေပြီးအလေးချိန်ရှိစေကာဝံ့သွင်းရလွယ်ကူစေခြင်း

• Anglica Dahurica Root Extract: ဦးရေးများတဝိုက်ရှိ သွေးလည်ပတ်မှုတိုးအားကောင်းစေသောကြောင့် ဆံသားများမှလိုအပ်သောအစာအာဟာရများကို ပြည့်ဝစွာရရှိစေသောကြောင့် ဆံသားများကိုကျန်းမာစွမ်းအင်ပေးပါသည်။

• Polygonum Multiflorum Root Extract: ဆေးဘက်ဝင်အပြစ် တစ်မိုးပြစ်ပြီး ဦးရေးများစေလျော့ကိုရှိ သွေးလည်ပတ်မှုကိုအားကောင်းစေပါသည်။ ထူးခြားချက်မှာ ဆံသားများကို နှက်ဝှာင်စေပြီး ဆံပင်ခြွာထွက်ခြင်းကို လျော့နည်းစေပါသည်။

5. TOTAL DAMAGE CARE

▶ အဆိပ်အတောက်နှင့်ဓာတုပစ္စည်းများမှပျက်စီးသွားသောဆံသားများကို ပိုမို ကောင်းမွန်စေခြင်း

• Ginger Extract ဂျင်း : Antioxidants ပါဝင်ပြီး ဆံသားနှင့်ဦးရေးများ ကိုနေရောင်ခြည်မှကောင်းစွာကာကွယ်ပေးပါသည်။

• Ginseng Extract ဂျင်ဆင်း : ဆံပင်အခြေခံကိုကျန်းမာစေခြင်း၊ဆံပင်အသစ် ထွက်စေခြင်းကိုအခြေခံဦးရေးဂဟစိုပိုက်သွေးလည်ပတ်မှုကို ကောင်းစေသောကြောင့် ဆံသားကိုလိုအပ်သော အာဟာရနှင့် အောက်ဆီဂျင်တို့ကို ပြည့်ဝစွာရရှိစေသော ကြောင့် ဆံပင်ရှည်ပြန်စေခြင်းနှင့် ဆံသားကိုကျန်းမာကြိုင်စေပါသည်။

• Camillia Sinensis Leaf Extract လက်တစ်ဖိဝ်အရွက် : Antioxidants များစွာပါဝင်ပြီး ဦးရေးရဲ့ အဆီများကို လျော့ချပေးပြီး ဆံသားများကို ပိုမိုကောင်းမွန်စေပါသည်။

6. COLOR AND PERM

▶ ဆံပင်အရောင်များကျွတ်ခြင်းမှတားတွယ်ပေးခြင်း

• BioChair UP ပြင်ပအဆိပ်အတောက်များမှတားတွယ်ပေးသော အလွှာတစ် တစ်လွှာအခြစ်အလုပ်လုပ်ပါသည်။ သဲတော်ရုသောင်းမှုတို့ကာ အိုကာမွန်တောက်များမှ သောင်းခြင်းမှတားတွယ်ပေးသည့်အပြင် ခရမ်းလွန်ရောင်ခြည်မှ ဆံသားတွင်းတောက်မှု ဆံအဆိပ်အခြစ်သောဓာတ်ဆုံးမှုတို့ကိုလည်းကာတွယ်ပေးပါသည်။ နေရောင်ခြည် နှင့်ပေါင်းစပြားဝကလျော်ခြင်းကြောင့် ဆံပင်အရောင်ကျွတ်ခြင်း၊အရောင်လျှခြင်းတို့ မှတားတွယ်ပေးပါသည်။

• KaraGuard: ဆံပင်အရောင်ပိုခြင်းကြောင့်ဆံသားမျက်စိခြင်းကိုတားတွယ်ပေး သည့်အပြင် ဆံသားကိုနူးညံ့လျော့ပျောင်းနေအောင်ကူညီပေးပါသည်။ ခရမ်းလွန်ရောင် ခြည်နှင့်နေရောင်မှအလုပ်ခိုက်ကို 200˚C အထိတားတွယ်ပေးနိုင်ပါသည်။

Conditioner သုံးစွဲပုံအညွှန်း

• Conditioner: ခေါင်းလျှော်ပြီးနောက်ခိုးနေသော ဆံသားပေါ်သို့ Conditioner ကိုထည့်ပြီး ဆံပင်အစွန်းအထိ ပွတ်ပြီးပါးပါး ၃-၅ မိနစ်ခန့် ထားပြီး ရေဆေးချပါ။



www.successmore.com

BODY CHEER

Benfite'

BENFITE' MOUTH SPRAY

နေရာတိုင်းအချိန်တိုင်း . . . မွှေးကြိုင်သင်းပျံ့တဲ့
စံတွင်းနဲ့လေးကိုသယ်ဆွားလို့ရပြီလေ





Alcohol and
sugar free

www.successmore.com | http://www.facebook.com/successmorebeing

BODY CHEER



Benfite'

BENFITE' MOUTH SPRAY

အချိန်တိုင်း နေရာတိုင်း...
မွှေးကြိုင်သင်းပျံ့ တဲ့ရန့်လေးတွေကို သယ်သွားနိုင်ပြီလေ

ခံတွင်းအတွင်းရှိ ဘက်တီးရီးယားများကိုလျှော့ချပေးပြီးခံတွင်းနှင့်လည်ချောင်းအတွင်း ပိုးဝင်ခြင်းမှလည်းကာကွယ်ပေးသည့်အပြင် တစ်နေ့လုံးမွှေးကြိုင်သောခံတွင်းနံ့ကို ယုံကြည်မှုအပြည့် ရှိနေစေမှာပါ ...

ပါဝင်မှုပမာဏ ၁၅ မိလီလီတာ

သုံးစွဲပုံအညွှန်း - ခံတွင်အနံ့ကိုထိန်းချင်သည့် အချိန်တိုင်းခံတွင်းအတွင်းသို့ ဖျန်းပါ လိုသလောက်အကြိမ်ရေ အသုံးပြုနိုင်ပါသည်။

သကြားနှင့် Alcohol လုံးဝမပါဝင်ပါ။

အဓိကပါဝင်ပစ္စည်းများ



DEOPLEX ORGANIC (အမေရိကန်နိုင်ငံမှ)
အစားအသောက်ယမကာနှင့်ဆေးလိပ်အနံ့များကို ထိန်းပေးနိုင်သောအထူး တဆေးတမျိုး၏ ဇီဝတုံ့ပြန်မှု မှရရှိသော ဓာတ်တစ်မျိုးဖြစ်သည်။



CHAMOMILE EXTRACT
ရောင်ရမ်းနာကျင်ခြင်းနှင့်ဘက်တီးရီးယားများကို လျှော့ချပေးနိုင်ပါသည်။



PROPOLIZ (အမေရိကန်နိုင်ငံမှ)
ပျားအုံမှရသောဓာတ်တစ်မျိုးဖြစ်ပြီး ဘက်တီးရီးယား နှင့်ဗိုင်းရပ်စ်များကို ဖယ်ရှားပေးနိုင်ပြီး ရောင်ရမ်းနာ ကျင်ခြင်းကိုလည်းသက်သာစေပါသည်။ ကိုယ်ခံအားကို တိုးစေနိုင်သည့်အပြင် ရောင်ရမ်းခြင်း၊ နာကျင်ခြင်း ခံတွင်းနှင့်လည်ချောင်းအတွင်းရှိ အနာများကိုလည်း အမြန်ကျက်စေနိုင်ပါသည်။



GUAVA LEAF EXTRACT
ဘက်တီးရီးယားများကို ဖယ်ရှားပေးပြီးခံတွင်းနံ့ကိုပါ သင်းပျံ့ မွှေးကြိုင်စေသော Tannin ဓာတ် ပါဝင်ပါသည်။



XYLITO
သွားပိုးစားခြင်းကိုလျှော့ချပေးနိုင်ပြီး သွားဖုံးရောင်ခြင်း ကိုဖြစ်စေသောထုံးဂျိုးများဖြစ်ခြင်းကိုလည်း လျှော့ချ ပေးနိုင်ပါသည်။



SAGE EXTRACRT (ပြင်သစ်နိုင်ငံမှ)
ဘက်တီးရီးယားနှင့်ပိုးမွှားများကို ဖယ်ရှားပေးနိုင်ပြီး ခံတွင်းအတွင်းရောင်ရမ်းနာကျင်ခြင်းနှင့် လည်ချောင်း နာခြင်းတို့ကိုကောင်းစွာ သက်သာစေပါသည်။

Essential Oil 7 မျိုး





ANISE OIL
သွားဖုံးရောဂါနှင့်သွားပိုးစားခြင်းကို ဖြစ်ပေါ်စေသောသွားဂျိုးတက်ခြင်း ကိုလျှော့ချပေးနိုင်ပါသည်။



PINE OIL
ဘက်တီးရီးများကိုဖယ်ရှား ပေးနိုင်စွမ်းရှိပါသည်။



THYME OIL
ပိုးမွှားများကိုဖယ်ရှားပေးနိုင်ပြီးလည်ချောင်း အတွင်းပိုးဝင်ခြင်းကိုကာကွယ်ပေးနိုင်ပါသည်။



EUCALYPTUS OIL
ဘက်တီးရီးယားများကိုဖယ်ရှား ပေးပြီး သလိပ်ကို ပျော်စေပါသည်။



SPEARMINT OIL
ရောင်ရမ်းနာကျင်ခြင်းများကို သက်သာစေပြီး ခံတွင်းနံ့ကိုမွှေးစေပါသည်။



PEPPERMINT OIL
ရောင်ရမ်းနာကျင်ခြင်းများကို သက်သာစေပြီးအေးမြမွှေးပျံ့ သော ခံတွင်းနံ့ကိုရစေပါသည်။



MINT OIL
ခံတွင်းအနံ့ဆိုးများကိုဖယ်ရှား ပေးပြီးအေးမြမွှေးပျံ့ သော ခံတွင်းနံ့ကိုရစေပါသည်။

88575649B059

BODY CHEER

HAIR

HINIC

ဆံပင်ထူပြီးသန်စေလို့
ဆံပင်ပါးခြင်းကို
လက်ပြန့်တ်ဆက်လိုက်ပါ

4 PROPERTIES

- STIMULATE အားကောင်းစေခြင်း
- STILL ဆက်လက်ရှိနေစေခြင်း
- STRONG သန်စေခြင်း
- SHINE တောက်ပြောင်စေခြင်း



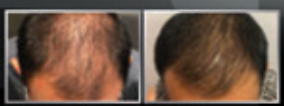

မသုံးမီ သုံးပြီး၁လ

မှတ်ချက် - အသုံးပြုပြီး(၁)လနှင့်အထက်သို့မဟုတ်တစ်ဦးတစ်ယောက်ခြင်းစီ၏
ဖြစ်နေသော ဆံသားပြဿနာပေါ်မူတည်၍ ပြောင်းလဲမှုများကိုသိသာစေနိုင်မည်ဖြစ်သည်။

HAIR HINIC

Hair Hinic ဆံပင်သန် **Serum** သည် နိုင်ငံတကာထောက်ခံချက်ရထားပြီးသားဖြစ်သော ကိုရီးယားနိုင်ငံနှင့်ပြင်သစ်နိုင်ငံတို့၏နည်းပညာများဖြစ်သည့်**FIR Water** နှင့်**Darkenyl** တို့ကိုထိုင်းရှေးဟောင်း ဆေးဖက်ဝင်အပင်များနှင့် ပူးပေါင်း၍ဆံသားများကို အကောင်းဆုံးဂရုစိုက်ပေးနိုင်ရန် ဖော်စပ်ထုတ်လုပ်ထားခြင်းဖြစ်ပါသည်။ အသစ်ထွက်လာသောဆံပင်ငယ်လေးများကို နက်မှောင်စေရန်ဂရုစိုက်ပေးပါသည်။



- STIMULATE အားကောင်းစေခြင်း
- STILL ဆက်လက်ရှိနေစေခြင်း
- STRONG သန်စေခြင်း
- SHINE တောက်ပြောင်စေခြင်း

1 STIMULATE အားကောင်းစေခြင်း

CS-Proteoglycans



ကိုရီးယားနိုင်ငံမှSalmon ငါး၏နှာနုရှိးမှထုတ်လုပ်ထားခြင်းဖြစ်ပြီး လူ၏အရေပြားကိုပုံစံတူကူးထားသော Proteoglycans ဟုခေါ်သည့် ပရိတင်းတစ်မျိုးဖြစ်ပါသည်။ Minoxidil နှင့်1% သိပ်သည်းဆခြင်းအတူတူယှဉ်ကြည့်သောအခါ Anagen ကာလသို့မဟုတ်ဆံပင်စပေါက်ခါစအချိန်တွင်Papilla Cells သို့မဟုတ်ဆံပင်အမြစ်၏အဖျားပိုင်းတို့ကိုပိုမိုအားကောင်းစေသောကြောင့် ဆံပင်ပေါက်ခြင်းကို165% အထိအားကောင်းစေပါသည်။ ထို့အပြင် Keratinocyte Growth Factor (KGF) ထုတ်လုပ်မှုကို ပိုမိုအားကောင်းစေသောကြောင့် ဆံပင်ကို ပိုထူပြီးပိုသန်မာစေပါသည်။

ကိုရီးယားနိုင်ငံမှ FIR WATER နည်းပညာ

ဦးရေပြားပိုင်းရှိ သွေးလည်ပတ်မှုကို ပိုမိုအားကောင်းစေပါသည်။ FIR WATER ပါဝင်သော ဆံပင်အတွက်သုံးသည့် Serum တို့ကို အသုံးပြုသောအခါ ရက်ပေါင်း(၆၀)အတွင်း ဦးရေပြား၏အစိုဓာတ်ကို ၁၇%အထိတိုးလာစေပြီး ယားယံခြင်းများကို ၂၆% နှင့်အဆီပြန်ခြင်းကို ၆၇% အထိလျှော့ချနိုင်ပြီး ဆံပင်ကျွတ်ခြင်းကိုလည်းကောင်းစွာလျှော့ချပေးနိုင်ပါသည်။



ဆံပင်ကျွတ် ဆံပင်ကောင်း

Caffeine Extract

ကော်ဖီစေ့မှ ထုတ်လုပ်သော ကိုရီးယားနိုင်ငံမှ နည်းပညာတစ်မျိုးဖြစ်ပါသည်။ ဆံပင်ကျွတ်ခြင်းကိုဖြစ်စေသော အမျိုးသားဟော်မုန်းတစ်မျိုးဖြစ်သည့်Dihydrotestosterone (DHT) ဟော်မုန်း၏လုပ်ဆောင်ချက်များကို လျှော့ချပေးနိုင်ပါသည်။

STILL ဆက်လက်ရှိနေစေခြင်း

Darkenyl

2 Switzerland နိုင်ငံမှထင်းရှူးမျိုးစိတ်တစ်ခုမှရသည့် ဓာတ်တစ်မျိုးဖြစ်ပြီး Melanocyte ထဲတွင်ရှိသောMelanin ဆဲလ်ကိုတည်ဆောက်ပေးသောကြောင့် ဆံပင်ကိုနက်မှောင်စေပြီး ဆံပင်ဖြူထွက်ခြင်းကိုလျှော့ချပေးနိုင်ပါသည်။ထင်းရှူးမျိုးစိတ်မှရသောDarkenyl သည်အောက်ပါဆုများကိုဆွတ်ခူးနိုင်ခဲ့ပါသည်။

"Winner Active Ingredient"
"Best Hair Care Ingredient"

2018-2019 ခုနှစ်Paris မြို့တွင်ကျင်းပသော Incosmetic Global innovation Zone ပွဲကြီးမှ ရရှိခဲ့သည်။

လက်တွေ့အသုံးပြုသူများမှာ

- အသုံးပြုထားသောပုံမှာ(၁)လတိတိ အသုံးပြုထားသောရလာဒ်ပုံဖြစ်သည်။



မသုံးမီ သုံးပြီး

Horus Pydioxidil

သို့မဟုတ်ဂျပန်နိုင်ငံမှ Pyrrolidinyl Diaminopyrimidine Oxide သည် သွေးလည်ပတ်မှုကိုအားကောင်းစေသောMinoxidil နှင့်ဖွဲ့စည်းတည်ဆောက်ပုံခြင်းတူပါသည်။ ဆံပင်အတွက်လိုအပ်သော အစာအာဟာရများကိုကောင်းစွာပို့ဆောင်ပေးနိုင်သောကြောင့် ဆံပင်ပေါက်ခြင်းကိုပိုမိုအားကောင်းစေပြီး ဆံပင်ကျွတ်ခြင်းကိုလျှော့နည်းစေပါသည်။

3 STRONG သန်စေခြင်း

Litsea Glutinosa Leaf Extract

ဦးရေပြားပေါ် ရှိပိုးမွှားများကိုဖယ်ရှားပေးနိုင်ပြီး ဆံပင်ကျွတ်ခြင်းကိုလည်းလျှော့ချပေးနိုင်ပါသည်။ ထို့အပြင်Mucilage ဟုခေါ်သောအလွှာတစ်လွှာဖြင့်ဦးရေပြားကို အစိုဓာတ်ပေးနိုင်ပါသည်။ ဦးရေပြားကိုကျန်းမာစေပြီး ဗောက်များကိုဖယ်ရှားပေးပါသည်။

Licorice Extract

ဂျပန်နိုင်ငံ၏ အပင်တစ်မျိုးမှရရှိသောဓာတ်တစ်မျိုး ဖြစ်ပါသည်။ဆံပင်ကျွတ်ခြင်းကိုဖြစ်စေသော ဦးရေပြားပိုးဝင်ခြင်း။ဦးရေပြားယားယံခြင်းနှင့် ဦးရေပြားအဆီပြန်ခြင်းတို့ကို လျှော့နည်းစေပါသည်။

4 SHINE တောက်ပြောင်ခြင်း (Centella Asiatica Extract)

မြင်းခွာရွက်မှရသောဓာတ်တစ်မျိုးဖြစ်ပြီး ဦးရေပြားကိုကျန်းမာစေကာ ဆံပင်ကို နက်မှောင်တောက်ပြောင်စေသည့်အပြင် ဦးရေပြားယားယံခြင်းကိုလည်းလျှော့ချပေးနိုင်ပါသည်။ ဆံပင်အမြစ်များကိုအားကောင်းစေပြီး ဆံပင်ကျွတ်ခြင်းကို ကာကွယ်ပေးပါသည်။

Hair Hinic Serum ၏သုံးစွဲပုံအညွှန်း



STEP 1
Hair Hinic ကိုဦးခေါင်းအနှံ့ဖျန်းပါ။လိုအပ်သောနေရာကိုပိုဖျန်းပါ။

STEP 2
ဆံပင်အမြစ်နေရာများသွေးလည်ပတ်မှုအားကောင်းအောင်နှင့်အရေးကြီးသောဓာတ်များကောင်းစွာစိမ့်ဝင်နိုင်စေရန်အတွက် ၂မိနစ် ၃မိနစ်ခန့် နှိပ်နယ်ပေးပါ။

STEP 3
နေ့စဉ်(၂)ကြိမ်ပုံမှန်သုံးပါ။ မနက်နှင့်ညနေသို့မဟုတ် ညမအိပ်မီ

မှတ်ချက် - အသုံးပြုပြီး(၁)လနှင့်အထက် သို့မဟုတ်တစ်ဦးတစ်ယောက်ခြင်းဆီ၏ ဖြစ်နေသောဆံသားပြဿနာပေါ်မူတည်၍ပြောင်းလဲမှုများကို သိသာစေမည်ဖြစ်သည်။


SUCCESSMORE
Inspiration for your Being
S MONE`
BRIGHTENING
CREAM
မွဲငြောက်သောအသားအရေကိုထားဒဲပြီး
ကြည်လင်တောက်ပသော အသားအရေကိုရယူလိုက်ပါ
S MONE`
BRIGHTENING
CREAM
ကြည်လင်တောက်ပမှုကို
14 ရက်အတွင်းမုံကြည်မှု ရှိရှိရယူလိုက်ပါ
COMING
SOON!

S MONE`

အရေပြားပြဿနာ၏အကြောင်းရင်းများ



အမဲစက်များ



မွဲခြောက်သောအသားအရေ



တင်းတိပ်



မညီညာသောအသားအရေ

အသုံးပြုပြီးနောက် စွမ်းဆောင်ရည်နှင့်ရလာဒ်များ

ပုံမှန်လိမ်းပေးဖါက မျက်နှာအသား အရေကိုကြည်လင်စေသည်

အမဲစက်စုဝ် အမက်အပြောက်များ ကင်းစင်စေသည်

အသားအရေကို တင်းရင်းစေပြီး အရေပြားကိုကာ ကွယ်ပေးဖါသည်

အမဲစက်များ ကိုလျှော့ဖါးစေဖါသည်

လိမ်းရလွယ်သော Creamy gel အမျိုးအစားဖြစ်ပြီးအရေပြားထဲသို့လျှင်မြန်စွာ စိမ့်ဝင်နိုင်

အသားအရေ ချောမွေ့ပြီး ရေဓာတ်ပြည့်ဝ စေဖါသည်



သက်သေပြခဲ့ပြီး ဖြစ်သည်

95%*

ထုတ်ကုန်စမ်းသပ်သူများ၏ အသားအရေသည်ပိုမိုလှပပြီး ဆောက်ပနေကြောင်းတွေ့ရှိရသည်

အသားအရေမွဲခြောက်သောအမျိုးသားနှင့်အမျိုးသမီးအယောက် ၁၀၀ ၏မညီညာသောအသားအရေနှင့် အမဲစက်များ ထိရောက်မှုရှိမရှိကို ဇူလိုင်လ ၂၀၂၂ မှဩဂုတ်လ ၂၀၂၂ အထိစမ်းသပ်ခဲ့ဖါသည်၊ ထုတ်ကုန်သည် သတာဝအသားအရေအရောင်ကို မထိခိုက်စေဖါ၊ရလာဒ်သည် တစ်ဦးချင်းဆီ၏မူတည်ပြီးကောင်းမွန်လာကြောင်း တွေ့ရဖါသည်၊

S MONE`

သဘာဝမှထုတ်ယူထားသောတန်ဖိုးများဖြင့် အသားအရေကြည်လင်တောက်ပမှုကိုရယူလိုက်ပါ



NIO VCS

ဗီတာမင်စီနည်းပညာ NIO VCSသည်
အသားအရောင်ကို ထိန်းညှိပေးသည်။
ကြည်လင်ချောမွေ့စေပြီးပုံမှန်
ဗီတာမင်စီထက် ၁၀ဆပိုမို
ကောင်းမွန်ပါသည်။

Clair BLANCHE II

မယ်လနင်ကျောင်ခြယ်
ထုတ်လုပ်မှုကို လျှော့ပေးသည်။
(Melanin)

CINDERELLACARE

အသားအရေပေါ်ရှိ ကျောင်ခြယ်များ
လုပ်ရားမှုကို လျှော့ချပေးသည်။

Fermented Honey

အရေပြားဆဲလ်များ တိုးတက်မှုကို
ညင်သာစွာ ပြောင်းလဲစေပါသည်။

S MONE`

S MONE` BRIGHTENING CREAM

step 1 Free radicals ကိုတားဆီးခြင်းနှင့်အဟုတ် Antioxidant



NIO VCS

NIO VCS သည်ဗီတာမင်စီ၏
Encapsulate ပုံစံဖြင့်ပြီးဝင်းသဖွယ်ရလာဒ်
များအရဗီတာမင်စီထက်ဝဝပိုမိုထောင်း
မွန်စေကြောင်းတွေ့ရှိရပါသည်။



Fullerene

အသားအရေရဲ့ခြောက်ခြင်းကို လျော့ချပြီး ဖတ်လနှင့်ဂျာဝင်ခြင်း
(Melanin) ထုတ်လုပ်မှုကိုလျော့ချစေဝင်းသည်။ Free radicals
များမနိုင်းခြင်းနောက်ဖိခြင်းလုပ်ငန်းစဉ်အတွင်း Fullerene ဖြင့်
ဂျပန်နိုင်ဝဲတွင်းသုတေသနပြုလုပ်ခဲ့ပါသည်။ Fullerene အသား
အရေကိုအဝဲတိများ ထင်းဝင်စေပြီး ပြုပြင်းကြည်လင်စေပါသည်။

Step 2 မတ်လနှင့်ဝဝါင်းမှုမှကို တားဆီးခြင်း



Clair BLANCHE II

အသားအရေပြုစုစိတ်လုပ်ထောင်ဇာတ်ကို ပိုမိုထောင်းမွန်
စေရန် ထူးခြားသောအရေးကြီးသည့်တာတိ (၇)မိုးဇံဝင်ပါသည်။
အသားအရေကိုညစ်ညမ်းစေသော UV Rays ဓာတ်ငွေ့ထိ
ဝဝါသည်။ ဖွဲ့ခြောက်သောအသားအရေကိုထိန်းညှိဝေပြီး
အဝဲတိများကို သဘာဝကူးကြည်လင်စေပါသည်။



Tranexamic Acid

ဖတ်လနှင့်ဝဝါင်းစိမှုကို လျော့ချစေဝင်းပြီးအသားအရေကို ကြည်
လင်ဝင်းလာဆန်ဝဲသည်။ အရေးအောက်ရှိ အရောင်ဝန်
တီးမှုကိုအာဝေပြီး အဖြစ်အနာအဆာများ တင်းတိမ်များကို
လျော့ချဝဝင်ပြီး အဝဲတိများကို ဝဝုက်ထင်းစေပါသည်။

step 3 မျက်နှာပြင်အာရေခြံများဖြိုချစေခြင်းနှင့် လွှင့်ပျောက်စေခြင်း



CINDERELLACE

ဖတ်လနှင့်ဂျာဝင်ခြင်းဖြစ်ပေါ်မှုကို လျော့ချစေဝင်းသည်။
Kinesin ဝရိတင်းသည်ဖတ်လနှင့်ဖြစ်ပေါ်မှုတနိုင်တား
ဝေပြီး ဖြစ်ပေါ်လာစေရန်ကာလွယ်ဝင်းသောကြောင့်
အသားအရေကို ပိုမိုထောက်ပံ့စေပါသည်။

Step 4 နူးညံ့သော Exfoliation(Scrub)



Fermented Honey

နှင်းဆီများရည် အရွဲ့တောက်ခြင်းမှရရှိသော
AHA သည်အရေပြားဆဲလ်ပေါင်းများကို အသား
အရေထိပိုကိုမှမရှိစေဝဲ နူးညံ့စွာဖယ်ရှားပေးပြီး ကြည်
လင်ထောက်ပံသော အသားအရေသစ်ကို
ရရှိစေပါသည်။

အရိုးတော်ကိုဖြိုခွဲ၍ ဝင်းမြင်းမှုမှန်ကန်ပါရှိ ဘက်တီးရီးယားများကို လျော့ချပေးသည်



Beta-Glucan

Hyaluronic နှင့် Acid Triple helix တို့ဝင်းဝဝ
ခြင်းမှဖြစ်ပေါ်ပြီး အသားအရေကိုဝိုးမြေစေပြီး အရိုးတော်
ကိုထိန်းသိမ်းဝေးပါသည်။ အသားအရေကို ရောဂါဝင်စေပြီး
နှမျော်စေပါသည်။



HYA 8 types Ultra Moisturizing Technology

အရေပြားထဲသို့စိမ်ဝင်နိုင်သော ဟိုလီကျူးအသိုးအစား၈ခုပြင့်
အသားအရေ၏ရေဓာတ်ကိုပြန်လည်ဖြည့်တင်းပေးသော
HYA အသိုးအစား ၈ မိုးဇံဝင်သည်။ အသိုးအစား ၈ မိုးလုံး
သည်ရေဓာတ်ကို ထိန်းညှိပေးသောကြောင့်အသားအရေ
ပြောင်လွှေ့ခြင်းများမဖြစ်ပေါ်စေနိုင်ပါ။



Chondrus Crispus Extract

ဝင်းထိမှုဂရိုသော နီညိုရောင်ရည်သည့် အရိုးတော်ကို
ထောင်းမွန်စွာထိန်းထားနိုင်သောကြောက့် အရေပြားအတွင်း
အရိုးတော်ဝဝါများစွာရရှိပြီး ရေဓာတ်ဖြည့်ဝဝေစေပါသည်။



Collagen Amino Acids

အဝင်အခြဲခံနည်းပညာဖြင့်ထုတ်လုပ်ထားသော ထော်လာဂျင်
ဖြစ်ပေါ်သည်။ အရေပြားအောက်ရှိအရေးအကြောင်းများကို
လျော့ပါးစေပြီးအရေပြားကိုတင်းရင်းစေရန် ကူညီဝေးပေါ်သည်။



Bifida Ferment Lysate

အသားအရေကို ပြန်လည်ထောင်းမွန်စေသော ဘိုင်ဖီဒိုဘက်တီးရီးယားများ အရွဲ့တောက်ခြင်းမှာ ရရှိလာသောသတ္တု
တစ်မျိုးဖြစ်ပြီး မျက်နှာပေါ်ရှိ ဘက်တီးရီးယားများကို တန်ဖိုးညီအောင်ထိန်းဝေးထားသောကြောင့် မျက်နှာအသားအရေ
ကိုကျန်းမာစေပြီး ကြည်လင်တောက်လာစေပါသည်။ ထားပံ့မှုကိုလည်း သက်သာဝေးစိတင်းစေပါသည်။

S MONE`

Delicious Sunscreen

EXTRA UV SHIELD
SPF 50+ PA+++



TRIPLE ACTION

Sun Cream ၏နည်းပညာအသစ်

အံ့သြစရာကောင်းသော
နေရောင်ခြည်ကာကွယ်နိုင်စွမ်း

www.successmore.com | http://www.facebook.com/successmorebeing

Delicious Sunscreen

EXTRA UV SHIELD
SPF 50+ PA+++

Smone Delicious Sunscreen SPF 50+ PA+++

နေရောင်ခံ ခရင်မ်

နေရောင်ခံခရင်မ်၏အသားအား ဓေးကပ်မနေစေရန်နှင့် သုံးလိုက်သည်နှင့်အသားထဲသို့ စိမ့်ဝင်သွားစေသော နောက်ဆုံးပေါ် နည်းပညာနှင့်ဖော်စပ်ထားပြီး အသားအရည်အမျိုးအစား တိုင်းနှင့်သင့်လျော်ပါသည်။နေရောင်ခြည်ဒဏ်ကို အကောင်းဆုံးကာကွယ်ပေးသော အချက် ၃ စလုံးနှင့်ပါဝင်သော " Triple Action Technology " နည်းပညာဖြင့်ထုတ်လုပ်ထားပြီး အသားအရည်မှ နေရောင်ခြည်မှလိုအပ်သော၊မလိုအပ်သော ဓာတ်များကို စုပ်ယူခြင်း ၊ ပြန်ကန်ခြင်းများကြောင့် အသားအရည်အားခြောက်သွေ့ ပျက်စီးစေပြီး အလွယ်တကူခင် အရေးအကြောင်းများဖြစ်စေသောနေရောင်ခြည်ဒဏ်ကိုကောင်းစွာကာကွယ်ပေးနိုင်ပါသည်။ထို့ အပြင် အသားအရည်အား SPF 50+ PA+++ ဓာတ်နှင့် ကြာရှည်ခံစေသော (Photostability) နည်းပညာဖြင့်ထုတ်လုပ်ထားသောကြောင့်နေရောင်ထိသည်နှင့် ပျက်ပြယ်သွားမှုမရှိခြင်းနှင့် ပိုမိုကောင်းမွန်စွာကာကွယ်ပေးနိုင်ရန် Sun Smartvector UV C&E ဖြင့်ပျက်နှာအသားအရည်အား သဘာဝအတိုင်း ဝင်းပစေပါသည်။



"TRIPLE ACTION
နေရောင်ခံ ခရင်မ်၏ နည်းပညာအသစ်
အံ့သြစရာကောင်းလောက်သော နေရောင်ခြည်
ကာကွယ်နိုင်မှုစွမ်းရည် "

ACTIVE INGREDIENTS

1. Tinosorb®M [Methylene Bis-benzotriazolyl Tetramethylbutylpheno]

နေရောင်ခံခရင်မ်၏နောက်ဆုံးပေါ် " Triple Action Technology " နည်းဖြင့်
နေရောင်ခြည်ကာကွယ်မှု ၃ မျိုးစလုံးကို တစ်မျိုးထဲမှရနိုင်ပါပြီ

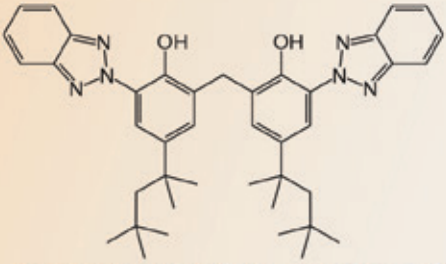

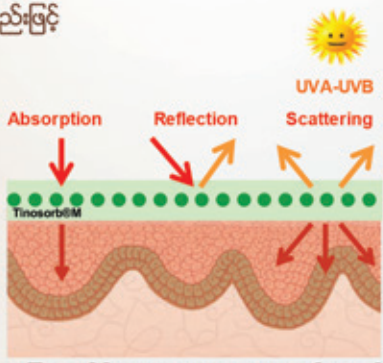

Tinosorb@M ၏ မော်လီကျူးတည်ဆောက်ပုံ

အရေပြားတွင်ရှိသော Tinosorb@M ၏အလုပ်လုပ်ပုံ

လိုအပ်သောရောင်ခြည်ကိုစုပ်ယူခြင်း၊မလိုအပ်သောရောင်ခြည်များကို ပြန်ကန်ခြင်းများကို ကုန်ပစ္စည်းတစ်ခုထဲတွင်ရရှိစေနိုင်ပြီး အကောင်းဆုံးသော နေလောင်ဒဏ်ကို ကာကွယ်နိုင်သည့်အပြင် UVA/UVB တို့ ကိုပါ ကာကွယ်နိုင်ပြီးနေရောင်ထိရုံဖြင့် အလွယ်တကူပျက်ပြယ်မသွားနိုင်သော ကြာရှည်ခံစေသော(Photostability)နည်းပညာဖြင့်ထုတ်လုပ်ထားပါသည်။

2. Sun Smartvector UV C-E

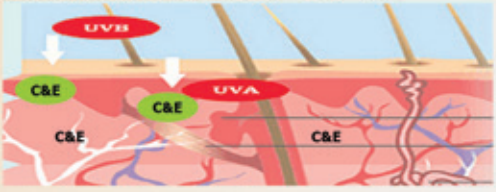

နောက်ဆုံးပေါ် နည်းပညာနှင့်ထုတ်လုပ်ထားသော သီးသန့် ထုတ်လုပ်မှုတစ်ခုဖြစ်ပါသည်။ အသားအရည်သည် ခရမ်းလွန်ရောင်ခြည်ဒဏ်ကို ခံရသောအခါ အံ့သြဖွယ်ကောင်းလုသော Sun Smartvector မှ ခရမ်းလွန်ရောင်ခြည်မှဖြစ်သော အရေးအကြောင်းများကိုဖြစ်ပေါ်စေသည့် အသားအရည်ပြဿနာများအား ပြန်လည်ထိန်းသိမ်းရန် Vitamin C နှင့် E ကို တစ်ဖြေးဖြေးလွှတ်ထုတ် ကုစားပေးပါသည်။



အသုံးပြုပုံ

နေပူဒဏ်ကို အပြည့်အဝကာကွယ်နိုင်စေရန်
နေပူထဲမထွက်မီ ၁၅-၃၀ မိနစ် ကြိုတင် မျက်နှာနှင့်လည်ပင်းများသို့ လိမ်းပါ။



CLEAR

NATURAL FACIAL SOAP

Code	4005 MM
Price	23,140
PV	95

လန်းဆန်းမှုပေးပြီး အသားအရေကို
စိုပြေပြဝင်းမွတ်စေသည်။

CLEAR | NATURAL FACIAL SOAP

လန်းဆန်းမှုပေးပြီး အသားအရေကို စိုပြေဖြင်းမွတ်စေသည်။

S MONE

S MONE ဆပ်ပြာသည် အသားအရေကို အာဟာရဓါတ်ဖြည့်ပေးပြီး အရေပြား တစ်လွှာခြင်းကို သန့်ရှင်းစေပြီး အသားဖြူစေသည်။ အသားအရေကို နူးညံ့စေပြီး တင်းရင်းစေသည်။ ဝက်ခြံပေါက်ခြင်းမှ ကာကွယ်ပေးပြီး လန်းဆန်းမှုကို ဖြစ်စေသည်။ အသားအရေကို သဘာဝအတိုင်း ဖြူစင်ပြီး ကြည်လင်စေသည်။ ဆပ်ပြာကို အမြဲပ်ထွက်အောင် ပွတ်တိုက်ပြီး မျက်နှာတစ်ပြင်လုံးကို ဆေးကြောပေးပြီး ရေနွေးပြန်လည် ဆေးကြောရမည်။



ပါဝင်သော ပစ္စည်းများ၏ အကျိုးကျေးဇူးများ

Maitake Mushroom Extract



- မိုတို့စ်ဘုရင်ခြစ်ပြီး မိုမိုးစေ့ အကြီးဆုံးဖြစ်သည်။ အရည်အသွေးမြင့်ပြီး ဈေးကြီးသည့်အပြင် အာရုတိုက်တွင် အလွန်ရှားသော အပင်ဖြစ်သည်။ အမေရိကန့် ဥရောပတို့တွင် ရှာရခက်သော မိုမိုးစေ့ ဖြစ်သည်။ Potassium Maganisium Calcium Fibre Coamino Vitamin D2, B2, C, Niacin and Adaptogen တို့သည် ခန္ဓာကိုယ်ကို ညီမျှအောင် ထိန်းပေးသည်။
- Enzyme Collagen များဖြစ်ပေါ်ခြင်းကို ကူညီပေးသည်။ ၎င်းသည် Collagen ကို ချေဖျက်ပေးသော Enzyme ဖြစ်သည်။
- အသားအရေတွင် Collagen နှင့် ဆဲလ်အသစ်များ ဖြစ်ပေါ်စေသည်။
- နေလောင်ဒဏ်မှ ကာကွယ်ပေးသည်။
- မျက်နှာတင်းရင်းစေပြီး ကြည်လင်စေသည်။

Gold Pearl



- ရွှေရောင်ပုလဲတွင် Calcium နှင့် Coamino တို့ ပါဝင်ပြီး အသားအရေအတွက်ကောင်းမွန်စေသည်။
- အသားအရေမှ အဆီပ်များကို ဖယ်ရှားပေးသည်။
- အသားအရေ ဆဲလ်များကို သန်မာစေပြီး နူးညံ့စေသည်။
- အသားအရေကို ဖြူစင်ဝင်းမွတ်တောက်ပစေသည်။

White Flower Extract

- ပန်းပင် ၆-မျိုးနှင့် ပြုလုပ်ထားသည်။ နှင်းဆီအဖြူ၊ ကြာပန်း၊ စံပယ်ပန်း၊ လီလီပန်းပင်တို့ ဖြစ်သည်။
- ဝက်ခြံဖြစ်စေသော ဘက်တီးရီးယားများကို ကာကွယ်ပေးသည်။

အသားအရေကို ပန်းရောင်သန်းစေပြီး ကြည်လင်စေသည်။

Vitamin E

- အသားအရေ ပျက်စီးခြင်းကို ကာကွယ်ပေးပြီး ဆဲလ်များကို ခိုင်မာစေသည်။
- ဝက်ခြံ၊ တင်းတိတ်များကို လျော့ချပေးသည်။

Oilve Oil

- သံလွင်သီးမှ ထုတ်လုပ်ထားသည်။
- မျက်နှာမှ အညစ်အကြေးများ ဖယ်ရှားပေးပြီး အဆီဓါတ်ကို လျော့ချပေးသည်။
- အသားအရေကို စိုစွတ်ခြင်းမှ ကာကွယ်ပေးပြီး အသားအရေ နူးညံ့စေကာ ခြောက်သွေ့မှုကို လျော့ချပေးသည်။

Cobiokviar



- စပိန်နိုင်ငံ၏ အကြီးဆုံး ပင်လယ်ဖြစ်သော Caspian ပင်လယ်မှ Beluga Sturgeon ငါး၏ ဥဖြင့် ပြုလုပ်ထားသည်။ Coamino, Glycosaminoglycan နှင့် Glycogen တို့ ပါဝင်သည်။
- အသားအရေကို စိုပြေစေပြီး အသားအရေ၏ ဆဲလ်များကို အာဟာရဓါတ် ပေးသည်။
- အသားအရေ ဆဲလ်များကို နူးညံ့စေပြီး တောက်ပစေသည်။

Honey



- ပျားရည်သည် Vitamin B, Vitamin C နှင့် Coamino တို့ ပါဝင်သည်။
- အသားအရေကို စိုပြေစေပြီး ခြောက်သွေ့မှုကို ကာကွယ်ပေးသည်။
- နေရောင်ဒဏ်မှ ကာကွယ်ပေးသည်။
- Sensitive ဖြစ်သော အသားအရေများအတွက် သင့်တော်ပြီး နူးညံ့မှုကို ပေးသည်။

X-Pressin C



- သဘော်သီးဖြင့် ပြုလုပ်ထားသည်။
- အသားအရေ ဆဲလ်များကို ကောင်းစွာ လည်ပတ်စေသည်။
- အသားအရေ နူးညံ့စေပြီး ကြည်လင်စေသည်။

FAIRNEZZ

FAIRNEZZ SOFT MATTE POWDER FOUNDATION SPF 25 PA+++

နေပိုင်းအလင်းပြန်ခြင်းကိုထိန်းပေးပြီး

အသားအရေကိုချောမွတ်နေစေသည့်

အောက်ခံတစ်ခါတည်းပါဝင်သော

မိတ်ကပ်



Fairnezz No.1 Fairnezz No.2

ပါဝင်ပမာဏ 9 g

FAIRNEZZ SOFT MATTE
POWDER FOUNDATION SPF 25 PA+++

ဂျပန်နိုင်ငံ SI TREATED BASE နည်းပညာကိုအသုံးပြုထားခြေသော အောက်ခံမိတ်ကပ်သားဝိုင်းနူးညံ့ခြေသောဖိတ်ကပ်

အသားအရောင်ကိုနူးညံ့ပြီး မကွက်စေဘဲအဆီပြန်ခြင်းကိုထိန်းပေးပါသည်။ မျက်နှာပေါ်တွင်ပိုမိုကြာရှည်ခံစေပြီး အသားအရောင် SPF 25 PA++ ဖြင့်ကာကွယ်ပေးပါသည်။ ထို့အပြင်ဖုန်းနှင့်ကွန်ပျူတာမှထွက်သော အပြာရောင် ရောင်ခြည်ကိုလည်း ကောင်းစွာကာကွယ်ပေးပါသည်။

■ အဓိကပါဝင်မှုများ

DUAL PROTECTION

ဂျပန်နိုင်ငံမှအသားအရောင် Methyl Hydrogen Polysiloxane ဖြင့်ကာကွယ်ပေခြင်း နည်းပညာတစ်မျိုးဖြစ်ပြီးဓိတ်ကပ်အသားကို ပိုမိုနူးညံ့ချောမွတ်မှုကိုပေးစွမ်းနိုင်ပါသည်။ ထို့အပြင်ရောဂါတ်ကိုထိန်းပေးပြီး ဓိတ်ကပ်ကိုမှုန်နှာပေါ်တွင်အလွှာပါးပါးလေးတစ်လွှာ အုပ်ထားသကဲ့သို့ဝပါးပြီးအဆိုးရွားဆုံးပါသည်ဓိတ်ကပ်သားမကွက်သောကြောင့် နေ့လည်ပိုင်းတွေ့မှာအရောင်မည်သြင်းကြောင့်အလှမှာကြင်းမှာင်းစေပြီးပါ။

DUAL OIL CONTROL+BLURRING EFFECT

အဆီပြန်ခြင်းကို ထိန်းပေခြင်းနှင့်မှာနှာပေါ်ရှိအရေအကြောင်းများကို မေ့မှိုန်စေနိုင်ပါသည်။



NYLON-12

ပြင်သစ်နိုင်ငံမှရရှိသောပါဝင်ပစ္စည်းမြစ်ပြီး မွဲဝင်းတဲ့ဆောက်မှုမှာ ရေမြွေပ်ကဲ့သို့အပေါက်ငယ်များပါသောကြောင့် အသားအရေမှထုတ်သော အဆီပိုများကို ကောင်းစွာစုပ်ယူပေးနိုင်ခြင်းကြောင့် အဆီပြန်ခြင်းကို ကောင်းစွာထိန်းပေးနိုင်ပါသည်။ ထို့အပြင်အသားအရောကိုနူးညံ့ချောမွတ်စေပြီး ဓိတ်ကပ်ကိုပိုမိုကြာရှည်စွာ မှာနှာပေါ်တွင်ငွဲကပ်စေပါသည်။

SILICA

ဂျပန်နိုင်ငံမှရရှိသောပါဝင်ပစ္စည်းမြစ်ပြီး မှာနှာမှအဆီများကိုကောင်းစွာစုပ်ယူနိုင်သောကြောင့်အဆီပြန်ခြင်းကိုကောင်းစွာ ထိန်းနိုင်သည့် အပြင် Light Reflecting ဖြစ်သောကြောင့် အသားအရောကိုထိခိုက်စေနိုင်သည့် ရောင်ခြည်များကိုပြန်လည်ရောင်ပြန်စေနိုင်စွမ်းရှိသည့်အတွက် မျက်နှာမှ အရေအကြောင်းပေါ် ခြင်းများကိုလည်းကောင်းစွာထိန်းပေးနိုင်ပါသည်။ ထို့ကြောင့်အသားအရောကို သဘာဝအတိုင်းနူးညံ့ချောမွတ်လှပနေစေမှာပါ။

ICE WINE

Switzerland နိုင်ငံမှရရှိသောပါဝင်ပစ္စည်းမြစ်ပြီး ပီဇူနိုင်ငံ Tara ပင်မှ ရသောအစေ့ထီးစေမှရရှိသော ဓာတ်တစ်မျိုးဖြစ်ပါသည်။ Polysaccharide အုပ်စုတို့ပါဝင်သောကြောင့်အသားအရောကို နူးညံ့တင်းရင်းပြီး အရွယ်တင်လန်းဆန်းစေပါသည်။

SUNRAY SHIELDING

အသားအရောကို UVA နှင့် UVB တို့ကို SPF 25 PA+++ ဖြင့်ကာကွယ်ပေးပြီး ခရမ်းလွန်ရောင်ခြည်ကို ရောင်ပြန်စေနိုင်စွမ်းရှိသည့် Physical -Sunscreen အမွှမ်း ရှိသော Titanium Dioxide ဖြင့်လည်းကာကွယ်ပေးထားသောကြောင့်အသားအရောကို ခရမ်းလွန်ရောင်ခြည်မှ ကောင်းစွာကာကွယ်ပေးနိုင်ပါသည်။

HEV SHIELDING

အပေရိကန်နိုင်ငံမှအပင်၏ Tyrosine Protein မှ Melanin ကိုထုတ်ယူခြင်းမှရရှိသော ဓာတ်တစ်မျိုးဖြစ်ပါသည်။ ဖုန်းနှင့်ကွန်ပျူတာမှထွက်သော အသားအရေအတွက် အန္တရာယ်ရှိသည့် အပြာရောင် ရောင်ခြည်များကို အရောြားအလွှာများအတွင်းသို့ ဝင်ရောက်လာခြင်းမရှိအောင်ကာကွယ်ပေးပြီး အသားအရေအတွက်အကျိုးပြုသော အနီရောင်ရောင်ခြည်ကိုတော့ ဝင်နိုင်အောင်လုပ်ဆောင်ပေးပါသည်။ အနီရောင် ရောင်ခြည်သည် သွေးလည်ပတ်မှုကိုအားကောင်းစေပြီး Collagen ထုတ်လုပ်မှုကို အားပေးသောကြောင့် အသားအရောကိုချောမွတ်စေသည့်အပြင်အဲလ်များမှောင်စီးမှုကိုလည်း လေ့ကျင့်စေပါသည်။

တစ်နေ့တာလုံး လုံးဝတမျှမလွှားတဲ့ နူးညံ့ချောမွတ်ခန့စေမယ့် အောက်ခံပါဝင်ပြီးသော ဖိတ်ကပ်



S MONE' PERFECT FAIRNEZZ POWDER FOUNDATION (သုံးစွဲပုံအညွှန်း) တို့ဖက်ဖြင့်ဖိတ်ကပ်ကို တို့ပြီး မျက်နှာအနံ့သင်မွှမွှပ်ပေးပါ။ ထို့နောက်မျက်နှာတစ်ပြင်လုံးနှင့်လည်ပင်းတို့ကို နဲ့အောင်လိမ်းပေးပါ


FAIRNEZZ
FAIRNEZZ SMOOTH SILKY BB FOUNDATION SPF 25 PA+++
SMOOTH SILKY BB FOUNDATION SPF 25 PA+++ 30 ml
FAIRNEZZ
SMOOTH SILKY BB FOUNDATION SPF 25 PA+++ 30 ml
Fairnezz No.1
Fairnezz No.2
FAIRNEZZ
SMOOTH SILKY BB FOUNDATION SPF 25 PA+++ 30 ml
ပါဝင်မှုပမာဏ 30 မီလီတာ

FAIRNEZZ SMOOTH SILKY
BB FOUNDATION SPF 25 PA+++

အကျိုးကျေးဇူး ၄ မျိုးစလုံးကို ၁ ဘူးထဲကရနိုင်မယ့်
ကျပန်နိုင်ငံမှ Silk Protein Foundation

ပေါ့ပါးပြီးမိတ်ကပ်သားညက်တယ် အဆီပြန်ခြင်းကိုလည်းထိန်းပေးပါတယ်



" ကြာရှည်ခံပြီးကာကွယ်ခြင်းကလည်း 2 ဆနော် "

ကျပန်နိုင်ငံမှ Silk Protein Foundation ညက်ညောသောခရင်မ်အသားနှင့်အသားပေါ်တွင်ကြာရှည်စွာစွဲကပ်နေမည်အပြင် SPF 25 PA++ ဖြင့်ပုန်းနှင့်ကွန်ယက်တို့မှလာသောအပြာရောင်ရောင်ခြည်များကိုလည်း ကာကွယ်ပေးပါသည်။ ထို့အပြင်စဝိန်နိုင်ငံမှSilver Award ရရှိခဲ့သောပါဝင်ပစ္စည်းဖြစ်သည့်ဟိမဝန္တာတောင်မှရရှိသော Swertia Chirata ပန်းမှလောဓာတ်တို့ဖြင့်မျက်နှာအဆီပြန်ခြင်းကိုလည်း ထိန်းပေးပါသည်။



အကျိုးကျေးဇူးများ

ကြာရှည်စွာစွဲကျန်ခြင်း

ကျပန်နိုင်ငံမှ Silk Protein

ဆိုသည်မှာဘောက်ဖက်ပိုးကောင်(Bombycidae)မှရသော ပိုးချည်မျှင်တစ်မျိုးဖြစ်ပါသည်။ ပရိတ်ဓာတ်ပါသောပိုးချည်မျှင်မျိုးဖြစ်ပြီးမော်လီကျူးပမာဏအလွန်သေးငယ်ပြီး Fibroin တို့နှင့် ပေါင်းစပ်နိုင်စေရန် ဇီဝဓာတုနည်းပညာဖြင့် အသုံးပြုပေါင်းစပ်လိုက်သောအခါလူခန္ဓာကိုယ်မှပရိတ်းနှင့်အနီးစပ်ဆုံးတူညီသော ပရိတ်းကိုရရှိပါသည်။ ထို့အပြင်ရေနှင့်အဆီတို့ကိုလည်းကောင်းစွာစုပ်ယူနိုင်ပြီးအသားအရေကို တင်းရင်းမှုနှင့်အစိုဓာတ်တို့ကိုလည်းပေးစွမ်းနိုင်ကာအောက်ခံမိတ်ကပ်အသားကို မျက်နှာတွင်ကြာရှည်စွာစွဲကပ်နေစေပါသည်။

ဆဲလ်များကိုပြုပြင်ပေးခြင်း

SWERTIA CHIRATA EXTRACT

စဝိန်နိုင်ငံ In-Cosmetics ပွဲမှ Silver Award ဆုကိုရထားပြီး ဟိမဝန္တာတောင်မှရရှိသော Swertia Chirata ၏ဓာတ်တစ်မျိုးဖြစ်ပါသည်။ အသားအရေဆဲလ်များအထိလုပ်ဆောင်ချက်များကိုအားကောင်းစေပြီး ပျက်စီးနေသောဆဲလ်များကိုပြန်လည်ပြုပြင်ပေးပြီး ကောင်းမွန်သောဆဲလ်များကို တိုးပွားစေပါသည်။

အဆီပြန်ခြင်းကို ထိန်းပေးခြင်း

FOMES OFFICINALIS (MUSHROOM EXTRACT)

အရှေ့ဥရောပမှရသောနှစ်တစ်ထောင်မှီလို့ အမည်ရသည့်မှိုမှရသောဓာတ်ဖြစ်ပါသည်။ နှစ်တစ်ထောင်မှီ၏အမျှင်များမှထုတ်လုပ်ထားခြင်းဖြစ်ပြီး အဆီပြန်ခြင်းကိုသက်သာစေသည့်အပြင် ချွေးပေါက်များကိုလည်း ပြန်ပြီးကျဉ်းစေပါသည်။

အရောင် ၂ မျိုးရှိပါသည်



DUAL PROTECTION

နေရောင်ခြည်နှင့်အပြာရောင်ရောင်ခြည် နှစ်မျိုးလုံးမှကာကွယ်ပေးနိုင်စွမ်းရှိခြင်း

SUNRAY SHIELDING

အသားအရေကို UVA နှင့် UVB တို့ကို SPF 25 PA+++ ဖြင့်ကာကွယ်ပေးပြီး ခရမ်းလွန်ရောင်ခြည်ကို ရောင်ပြန်စေနိုင်စွမ်းရှိသည့် Physical - Sunscreen အစွမ်းရှိသော Titanium Dioxide ဖြင့်လည်းကာကွယ်ပေးထားသောကြောင့်အသားအရေကိုခရမ်းလွန်ရောင်ခြည်မှ ကောင်းစွာကာကွယ်ပေးနိုင်ပါသည်။

HEV SHIELDING

အမေရိကန်နိုင်ငံမှအပင်၏ Tyrosine Protein မှ Melanin ကိုထုတ်ယူခြင်းမှ ရရှိသော ဓာတ်တစ်မျိုးဖြစ်ပါသည်။မှုန်နှင့်ကွန်ယက်တာမှာထွက်သော အသားအရေအတွက်အန္တရာယ်ရှိသည့် အပြာရောင်ရောင်ခြည်များကို အရောပြားအလွှာများအတွင်းသို့ဝင်ရောက်လာခြင်းမရှိအောင်ကာကွယ်ပေးပြီး အသားအရေအတွက်အကျိုးပြုသော အနီရောင်ရောင်ခြည်ကိုတော့ ဝင်နိုင်အောင်လုပ်ဆောင်ပေးပါသည်။ အနီရောင်ရောင်ခြည်သည် သွေးလည်ပတ်မှုကိုအားကောင်းစေပြီး Collagen ထုတ်လုပ်မှုကိုအားပေးသောကြောင့် အသားအရေကိုချောမွတ်စေသည့်အပြင်ဆဲလ်များပျက်စီးမှုကိုလည်း လေ့ာကျစေပါသည်။



S MONE' PERFECT FAIRNEZZ SMOOTH SILKY BB FOUNDATION

(သုံးစွဲပုံအညွှန်း) ခရင်မ်ကိုမျက်နှာ(5)နေရာပြစ်သောနဖူးနှာခေါင်းပေးစေ့နှင့်ပါးနှစ်ဘက်တို့ အပေါ်သို့အစက်လေးများချပါ။ ထို့နောက်မျက်နှာတစ်ပြင်လုံးနဲ့သွားအောင်လက်ချောင်းလေးများဖြင့် ပြေညင်းစွာလိမ်းပါ။

www.successmore.com

ကလဲ အီလတ်စတင် ဖုမ်း

S MONE`

CLAIRE

Elastin Foam

Elastin Foam နည်းပညာအသစ်



www.successmore.com | http://www.facebook.com/successmorebeing

CLAIRE Elastin Foam

S MONE` CLAIRE ELASTIN FOAM เอส มอเน่ แคลร์ อิลาสติน โฟม

S MONE`

မျက်နှာကိုသန့် စင်ခြင်းအတွက် နည်းပညာအသစ်တစ်မျိုးဖြစ်ပြီး ဆန့် ထွက်နိုင်သောခရင်မ်အသားနှင့်မျက်နှာအသားအရည်ကိုကြည်လင်သန့် စင်စေသည့် အပြင် အညစ်အကြေးများကိုလဲကုန်စင်အောင်ချွတ်ထုတ်ပေးနိုင်ပါသည်။ Elastin Foam သည် အသားအရည်၏ Elastin ဓာတ်ကိုထိန်းသိမ်းပေးပြီး Elastin သည်အသား အရည်တင်းရင်းခြင်းအတွက် အဓိကကျသောဓာတ်တစ်မျိုးဖြစ်ပါသည်

ပါဝင်ပစ္စည်းများ၏ကောင်းကျိုးများ

Natto Gum Extract



ဂျပန်နိုင်ငံမှဖြစ်ပြီး ပဲပုပ်ကို ဘာစီးလတ်နတ်တို ဘက်တီးရီးယားဖြင့်အချဉ်ဖောက် ရမှရရှိခြင်းဖြစ်ပါသည်။ နတ်တိုတွင် အသားအရည်၏အစိုဓာတ်ကို အဆ ၅၀၀၀ အထိန်းသိမ်းပေးနိုင်ပြီး အသားအရည်အား အမြဲတမ်းစိုပြေနေစေရန်နှင့် သန့် ရှင်း နိုပြီး ကျန်းမာစေသော ပိုလီဂလူတာမစ် အက်ဆစ်ပါဝင်ပါသည်။

Stemcell-Edelweiss



Swizerland နိုင်ငံမှလာခြင်းဖြစ်ပြီး ဓာတ်ပေါင်းစုံပါဝင်သည့်အပြင် Antioxidant လဲပါဝင်ပါသည်။ ထင်ရှားသော အရေးအကြောင်းများကို ပါးသွားစေပြီး အရွယ်မတိုင်ခင် အရေးအကြောင်းများဖြစ်ခြင်းမှလဲကာကွယ်ပေးပါသည်။ UVA UVB တို့ ၏ဖျက်စီးခြင်းကိုစံရသော ဆဲလ်များကိုလဲပြန်လည်ပြုပြင်ပေးပါသည်။ အရောင်ဆဲလ်များထုတ်လုပ်မှုကို 73% အထိကာကွယ်ပေးနိုင်ပြီး Free radicals များကို 50%အထိကာကွယ်ပေးနိုင်ပါသည်

Salmon Ovary Peptide (SOP)



ဂျပန်နိုင်ငံမှ စမ်းသက်ချက်ဖြစ်ပြီး Salmon ငါး၏ဥများတွင် အာဟာရဓာတ်ပေါင်းများစွာပါဝင်ပြီး လူ့ အသားအရည်မှလိုအပ်သောဓာတ်များနှင့် အနီးစပ်ဆုံးဖြစ်သည်။ ဆဲလ်အသစ်များတည်ဆောက်ပေးသောကြောင့် အသားအရည်ကိုသဘာဝအတိုင်း ပြုပြင်းစေသည့်အပြင် အရေးအကြောင်းများကိုသက်သာစေကာ Collagen နှင့် Elastin တည်ဆောက်မှုကို ပိုမိုအားဖောင်းစေပါသည်။

Makolri Extract



ကိုးရီးယားနိုင်ငံမှ နည်းပညာဖြစ်ပြီး မျက်နှာပေါ်မှအညစ်အကြေးများကို ရှားပေးပြီး မျက်နှာအသားအရည် ညစ်ညမ်းခြင်း၏ကိုဖြစ်ပေါ် စေသော အရောင်ဆဲလ်များထုတ်လုပ်မှုကိုလဲ တားစီးပေးပါသည်။

Bonsurf CB Olive



သဘာဝမှထုတ်လုပ်ထားခြင်းဖြစ်ပြီး ပါးလွှာပြီး Sensitive ဖြစ်သော အသားအရည်အတွက်လဲအဆင်ပြေပါသည်။ အသားအရည်ကိုထိရောက်စွာအကျိုးပြုကြောင်းကို မျက်နှာသစ်ပြီးပြီးချင်းမှာပင် သိနိုင်ပါသည်။

Superox-C



ဩဇုတေးလျနိုင်ငံရှိ မက်မွန်သီးမှထုတ်လုပ်ထားခြင်းဖြစ်ပြီး Vitamin C ပါဝင်မှုမြင့်မားကာ အသားအရည်ကို Free Radical မှကာကွယ်ပေးပြီး အသွေးအရောင်ကိုညီစေသည့်အပြင် ကြည်လင်ဝင်းပစေပါသည်။

အသုံးပြုပုံ : Elastin Foam ကိုလက်ထဲသို့ ထဲပြီး ရေဖြင့်အမြုပ်ထအောင် ပြုလုပ်ပြီး မျက်နှာအနှံ့ သို့ နှိပ်နယ်ပေးပြီးလျှင် ရေသန့်ဖြင့်ဆေးပါ။

Net Weight 100 grams



S MONE`

HEMP SEED OIL

ကြည်လင်ဝင်းပနူးညွှံခိုပေြတဲ့ပျက်နာလေးမိုင်ဆိုင်မိုအတွက်



2 ပတ်အတွင်း

နဝိုမှုကို အစွမ်းကုန်ပေးစွမ်းမှာမို့
အရေးအကြောင်းများကို
လက်ပြနှုတ်ဆက်လိုက်ပါ





လျှော်စေမှုရသောအဆီမှထုတ်လုပ်ထားပြီး
သဘာဝအပင်များနှင့်ဖေါင်းစပ်ထားသောကြောင့်
ပြန်လည်နဝိုလာစေရန် အရေးအကြောင်းများကို
သက်သာစေတာကြောင့်
အသက်အရွယ်ဆိုတာကို လက်ရှိအချိန်မှာပဲ
သော့ခတ်ထားလိုက်တော့နော်


NEATLY HOME
ဆီနှင့်အညစ်အကြေးများကိုပယ်ရှားပေးပြီး
တောက်ပြောင်သန့်ရှင်းစေမှာပါ
NEATLY HOME
PREMIUM QUALITY
Concentrate Dish Cleaner
Aloe Vera Extract
CLEAN
သန့်စင်မှု ပစ္စည်းအမျိုးစား ၄ မျိုး ကို
အကောင်ထုံးနည်းပညာနှင့် ထုတ်လုပ်ထားသော
ပန်းကန်ဆေးဆပ်ပြာရည်
Neatly Home
Concentrate Dish Cleaner
ဆီတွက်သီး၊ အုန်းသီးနှင့် ပြောင်းပူးစသောသဘာဝသစ်ဥ၊ သစ်ဖုများ၏ အဆီအနှစ်များ၊ ရှားစောင်းလက်ဟက်ဝှ ရရှိသော
အဆီအနှစ်များကို အဆင်မြင့်နည်းပညာဖြင့်ဖော်ဆီးစပ်ထားသောကြောင့် သာဓန်ပန်းကန်ဆေးဆပ်ပြာရည်များထက်
ထိရောက်ရှိခြင်း၊ အိုးခွက်၊ ပန်းကန် ပစ္စည်းအမျိုးမျိုးဖော်ဖု အညစ်အကြေးများနှင့် တင်းသီးတင်းရွက် ဖော်ဖု
အညစ်အကြေးများကိုလည်း သဘာဝအတိုင်းသန့်ရှင်းစေသည်၊
– (ရေ ၄ ဆ Dish Cleaner ၁ ဆ) အမျိုးနဲ့ ဆို အိုး၊ ခွက်၊ ပန်းကန်တွေကိုအလွယ်တကူ သန့်ရှင်းတောက်
ပြောင်အောင်စွမ်းဆောင်ပြီး ဓကောင်းတဲ့အနံ့နဲ့တိုက်ရွတ်ရခက်တဲ့အညစ်အကြေးတွေကိုဖိုးကျန်ရှင်း
ထုတ်နိုင်ပြီလေ၊ အိမ်ရှင်မများအတွက် သုံးရသက်သာပြီး ပတ်ဝန်းကျင်ကိုလည်း ထိခိုက်စေဖိုတူး၊
www.successmore.com

NEATLY HOME

FABRIC SOFTENER

လျှော်ထားတဲ့အဝတ်တွေ ကောင်းကောင်းပြောက်ပဲ အနံ့ပြင်း ပို့နံ့ခွဲနေလား၊လျှော်ပြီးပင်းတို့ရဲ့ အဝတ်အထည်တွေ
မာနေလို့ဝတ်ရတာအဆင်မပြေပြစ်နေပါသလား။ ကျင်းဘောင်းဘီတွေ၊ ကျင်းအဝတ်တွေမာလို့ ဝတ်ရတာ စတိုင်မကျ
စိတ်တိုင်းမကျပြစ်နေပါသလား၊မီးပူတိုက်အချိန်ပေးနိုင်လို့ စိတ်ညစ်နေရပါသလား၊

Neatly Home Softener

လေးကို ဒမ်းသုံးကြည့်လိုက်ပါ . . .



- တက်တီးရီယာနှင့် အနံ့တိုးများကို ထာဝစဉ်ဝေးလော Nano Silver
- ဝတ္ထုနံ့များကိုထိန်းသိမ်းဝေးတဲ့အပြင် အဝတ်အထည်များကို ပို့မွှတ်နူးညံ့စေတဲ့ Liquid Layer Enhancer ဖော်ဝင်လို့ ဝတ်ရုံအဝတ်အထည်တွေဆိုရင် ဒီဟုတိုသိတဲ့ဝတ်လို့ရဖော်တယ်၊
- ကိုယ်ခန္ဓာအသားအရေနှင့် အဝတ်အထည်ကြား ထိတပ်မှုမရှိစေတဲ့ အဝတ်အထည်များကို သဘာဝအတိုင်း ဝတ်ဆင်ခြောင်စေမိုင်သည့် Bio degradable တို့ဖော်ဝင်သည်

အဝတ်ဒိမ်အသွေးရှည်သည့် အနေကင်းဆုံးနှင့်ပင်ကြင့်
ပေါင်းခမ်းး၍ အဝတ်အထည်များကိုနူးညံ့စေခြင်း
ကူကြိုးသာသာ ကနေးများပါ အသုံးပြုနိုင်ခြင်း
ကြည်လင်သန်းဆန်သော
အသွေးရနံ့ကိုရှိစေပါသည် . . .





တူးအပုံး (၀) ဖွင့်ကို အထည် ၂၀ ခန့် အဝုံးပြုနိုင်ဖော်တယ်

FABRIC DETERGENT

NEATLY® HOME

အဝတ်ဧလျက်ဆပ်ပြာရည်



ဒီရိုင်းပုံစံ

အသစ်

သဘာဇာတိုင်းထုတ်လုပ်ထား

သောကြောင့် လက် ဇာရေပြားကို မထိခိုက်နိုင်ပါ

FABRIC DETERGENT

အဝတ်လျှော်ဆပ်ပြာရည်

NEATLY HOME

Dream Velvet

မွေးရနံ့သည် လတ်ဆတ်ဝေပြီး သက်တောင့်သက်သာ ရှိသော ခံစားချက်ကို ပေးစွမ်းပါသည်။

အထည်ကို နူးညံ့ပျော့ပျောင်းဝေပြီး ရေမွေးရနံ့ ကို ကြာရှည်စွာ ဒွဲဝေရန် ပါဝင်ပစ္စည်းများ ပေါင်းထည့်ထားပါသည်။



Top notes:

အစိမ်းရောင်၊ ခရမ်းရောင်၊ ယူကလစ်၊ နှင်းဆီ၊ အစပ်၊ အယ်လ်ဒီဟိုက်၊ စတော်ဘယ်ရီ၊ ဘလက်ခ်ကာရက်

Middle notes:

နှင်းဆီ၊ စံပယ်၊ Muguet၊ ခရမ်းရောင်၊ စတော်ဘယ်ရီ၊ နှင်းပန်း၊ ကာနေရှင်း၊ Tuberose၊ Dewberry

Base notes:

Musk၊ Tonka၊ Cedarwood၊ Sandal၊ Amber၊ Vanilla၊ Peach၊ Woody

အသုံးပြုနည်း

လက် သိုမဟုတ် အဝတ် လျှော်စက်နှစ်မျိုးလုံးသုံးနိုင်သည်



အထည် ၁၀-၁၅ ထည်လျှင် အဝတ်လျှော်ဆပ်ပြာ ၂၀-၃၀ မီလီထည့်ပါ

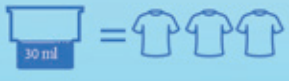

သိုမဟုတ်

အဝတ်လျှော်ခြင်း ၀ ခြင်းလျှင် အဝတ်လျှော်ဆပ်ပြာ ၅၀-၁၀၀ မီလီထည့်ပါ





အဝတ်လျှော်ဆပ်ပြာတူး၏ ဝဲုးလျှင် ၁၀၀ မီလီနှင့် ညီမျှပါသည်။

*** လွယ်ကူထိရောက်စွာ လျှော်ဖွပ်နိုင်ရန် အတွက် ၁၅ဒီနှစ်စန်စိမ်ထားပါ ***

FABRIC DETERGENT
အဝတ်ရေလျှော်ဆပ်ပြာရည်

NEATLY HOME

မသန့်စင်တဲ့ အဝတ်စားတွေက မင်း ထင်ထားတာထက် ပိုပြီး အန္တရာယ်များပါတယ်
အဝတ်စားတွေကို စနစ်တကျ မသန့်ရှင်းရင် နောက်ဆက်တွဲဖြစ်လာမယ့် ကျန်းမာရေး ပြဿနာများ



ယားယံခြင်းသည် အရေပြားနီမြန်းခြင်းများကို ဖြစ်ပေါ်စေသည်

ဝှေ့ဝှန့်များ၊ အညစ်အကြေးများ၊ ကြောင်၊ ခွေးရှိသော အဝတ်အစားများကို ဖြစ်စေပါသည်။ ထိုအဝတ်များကို အရိုးနှံစာလေး၊ ဝတ်ဆင်မိလျှင်ပင် ထာဝယ်မှခြင်း သိမဟုတ် အဖုအပိမ်များကို ဖြစ်ပေါ်စေပါသည်။ ထာဝယ်ခြင်း သိမဟုတ် အဖုအပိမ်များသည် လူအလိုက်တွင် ဖြစ်ပေါ်စေမြို့ တစ်ချို့တစ်ဝက်တွင် ပိုမိုခြင်း၊ ထန်သော လက္ခဏာများကို ဖြစ်ပေါ်စေပါသည်။

အသက်ရှူလမ်းကြောင်းဆိုင်ရာ ရောဂါများ

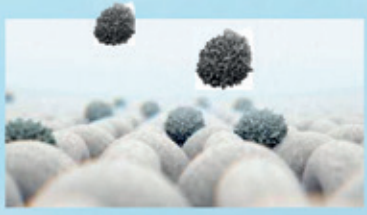

မသန့်ရှင်းသော အဝတ်အစားများရှိ ဝှန့်ဝှန့်များ အညစ်အကြေးများသည် ချည်မျှင်များကြား၊ တွင်တက်တီးရီးထားများ ပေါ်ကိုလွှာစေပါသည်။ ထိုပိုးလွှာများသည် အသက်ရှူလမ်းကြောင်းစနစ်ကို ထိခိုက်စေနိုင်ပါသည်။ အသက်ရှူလမ်းကြောင်းထိခိုက်ရာ ဝန္ဓရောဂါ ရောဂါရိုသုများသည် အကြားသုများထက် ပိုမိုအန္တရာယ်ရှိပါသည်။



ပေးရွိရောဂါ ကူးစက်မှု

ဝန္ဓရောဂါသည် ကူးစက်တတ်သော ရောဂါဖြစ်ပါသည်။ သရုပ်ပြသထားသော အဝတ်အစားများ ကို ထောင်ခွန်မွှာသန့်ရှင်းရေး ရေပဲထားခြင်း အဝတ်ဟာများကို ရေသွေ့ဖွတ်သော ထပ်ပြားသည့် ကပ်ဝန်သော မိုးကို မထပ်ရှာဝေးနိုင်ပါသော ထို အဝရေပြားရောဂါများကို ဖြစ်ပေါ်စေပါသည်။

မသန့်ရှင်းသော အဝတ်စားများနှင့် ဝမ်းပျက်နိုင်ခြေ

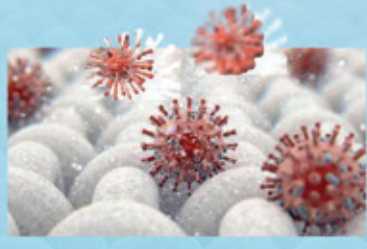

ဝရိုးခန်းထဲမှ ဝမှည်းများ၊ ခုဝ် ဘူးနိုတော်တို့ ဖါ အဝတ်အစားများထိဝတ္ထုပ်ပြီး ထုံးဝေါ်သိတက်တီးရီးထားများကပ်ပါ လာတတ်ပါသည်။ ထိုဝန်းကျင် အိမ်တွင်းရှိအခြားခန်းများသို့ ဖယိလိုက်မိပါ ဝန်းများအနံ့သို့ ကပ်ညှိပြီး အဟားသော်ကျားထဲသို့ ဝင်နိုင်ပြီး ဝမ်းပျက်ဝမနိုင်ပါသည်။



အရေပြားရောဂါများ

အရေပြားရောဂါကို ဖိုများအပြင် ပိုးသွားများ၊ သန်းများ အဝရိုသော ပိုးများ ခုလည်း ဖြစ်ပေါ်ပါသည်။ မသန့်ရှင်းသော အဝတ်အဟားများတွင် များစွာ ဝတ္ထုနိုင်ပါသည်။

FABRIC DETERGENT

အဝတ်အစားများအတွက်အသုံးပြုရန်

NEATLY® hOME

- အတွင်းအိုးနိမ့်ဝင်နှံပြီး အညစ်အကြေး အန္တရာယ်အဆင်များကိုကင်းစင်စေသည်
- သဘာဝ ပတ်ဝန်းကျင်ကို မထိခိုက်စေနိုင်ပါ
- အဝတ်များ၏ ဓာတ်မူရင်းအရောင်ကို ကျောမွေးပေးသည် (အရောင်မွေသော အဝတ်များနှင့်ရောကျော်ဖိုက)
- သဘာဝ အတိုင်း ဓာတ်ပြန်ဖြစ်နိုင်ပါသည်
- အဝတ်ထည်များကို အညစ်အကြေးကင်းစင်စေပြီး ဓနဓောင်အောက်တွင် မဖျက်စီးဘဲ မူလအရောင်တိုင်း တောက်ပစေပါသည်။



အဓိက ပါဝင်ပစ္စည်းများ

Brightening Agent

ဂရစ်ကျန်ကျင်ကြွင်းကို မှင်ထုပ်ပြီး မြေနီစိမ်းသောအပြာရောင်အလင်းတန်းကို ထုတ်လွှတ်ဝဝေးသည်။အထည်များ၏မြင်ရသုံးရမြို့အဖြူရောင် အထည်များကိုဖိုတောက်ပဝေလည်းနှင့်သည်အထည်များ၊ အမှုန်မြေခြင်း ကိုထားလွှင်ဝဝေးပြီး အရောင်တောက်ပမှုကို တိုးမြင့်ပေးသည်။ ထပ်ခြားဆူးစိတ်ဆရာကိုးထည်ဖိုစိတာ တိုးမြင့် အရောင်တောက်ပဝေလွန် အလွှာတိုအသုံးများ၏သည်။



Linear Alky Benzene Sulfonate, Sodium Salt

ဓာတ်သည်အညစ်အကြေးများကို ဖယ်ရှားပေးနိုင်သည် အဝတ်လျှော်ဆပ်ပြာ နဂိုဝန်းထန်ဆေးဆပ်ပြာထဲလိုသော သန့်ရှင်းစာရေစုပ်ရည်များထွေ့ အသုံးများသော anionic surfactant ဖြစ်သည်။ဝွန်အရွှန်အဝတ်များ၊ အဝတ်မြန်ခြင်းများကို ထိရောက်စွာ ဖယ်ရှားပေး သည်။သဘာဝထုတ်ကိုင်း ဓာတ်ချုပ်နိုင်သောကြောင့် သဘာဝဝတ်ဝန်းကျင်ကို ဝဝိုင်းဝန်ပိုင်။

Polyvinylpyrrolidone Polymer

အရုန်အလွှာများကို ဝန်ဝတားဝဝေးသော Dry Transfer Inhibitor ဝိုလီမာအမျိုးများနဂို ထွင်းဖတ်ဝတ်သော အရောဝ်မှုန်များကြောင့် အထည်များ၊အရောဝ်ဝမှုန်ခြင်းကို ထားလွှင်ဝဝေးသည်။အဝတ်အထည်များကို အရောဝ်တောက်ပဝေလွန်အလွှာတိ ထူညီဝဝေးပြီး အနီရောဝ်းအကြား၊လိမ္မော်၊ အနုစ်ရောဝ်းတဲ့လိုသော ဝမှုန်နှလွှင်ဝသော အရောဝ်များ၊ ကြောင်းလဲခြင်းကို ထားလွှင်ဝဝေးသည်။

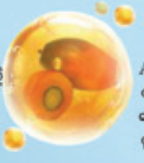

Sodium Methyl Ester Sulfonate, Sodium Lauryl Ester Sulfonate

Anioni Surfactant သည် အဝတ်ထည်များ၊ ဓာတျောဝမှုကို လျှော့ချဝဝေးပြီး သန့်ရှင်းပြီး ဝေ့ျောင်းနူးညံ့ဝဝေးသည်။ထားးဆဲခြင်း၊ ဂရိုက်သဘာဝထာကိုင်း ဓာတ်ပြုဝဝေးနိုင်ပြီး နူးညံ့သိမ်ဖွေသော ဝုဝတာင်းများထိုဝဝေးခွင်းဖိသည်။

Lauryl Glucoside

အုန်းသီး (သို့) ဓာအုန်းသီဝှ ဂျိုပြီး ကြောင်းဆုးဝှဝလုးထိုးနဂို ဓာတ်ခြွေပြီး (Non-Ionic Surfactant) အမြဲတ်ဂျိုပြီး ထားဆဲခြင်းများကိုထားလွှင်ဝဝေးပြီး သဘာဝထာကိုင်း ဓာတ်ပြုဝဝေးသည်။



Acrylic Acid Homopolymer

Anti-Redeposition နဂို Anti-Graying Agent သည်အလွန်အထင်းများပြီးလော အောင်ဂျူညီဝဝေးပြီး အထည်များကိုဝတောက်ပြီး ခွဲကြောင်ဝလွှာဖဝေါ်ကို ထူညီဝဝေးသည်။




OXY QUICK
X3 Action
NEATLY HOME
Oxy Quick Triple Action
အစွမ်းထက် အဝတ်လျှော်ဆပ်ပြာမှုန့်.
အစွန်းအထင်းများကို အမြန်ဆုံး ရှင်းထုတ်ပေးနိုင်သော
အကောင်းဆုံးနည်းပညာနှင့် အောက်စီဂျင်အစွမ်း
France Fragrance
NEATLY HOME
OXY QUICK
X3 Action
•Quick Wash
•Easy Wash
•Power Wash
Neatly Home Concentrated Detergent Oxy Quick Triple Action

Oxy Quick Triple Action

အရည်အသွေးမြင့် အဝတ်လျှော်ဆပ်ပြာမှုန့်

အိမ်ရှင်မများ၏ လိုအပ်ချက်အတွက်အခြေတစ်ခု

လက်နဲ့ဝဲလျှော်လျှင်၊ စက်နဲ့ဝဲလျှော်လျှင် Oxy Quick နည်းပညာဖြင့် အဝတ်အစားများ၏ ချည်ချောင်းလေးများအထိ အညစ်အကြေးများကို လျှော်ဖြန်စွာ ဖယ်ရှားနိုင်ပါတယ်။



နည်းပညာ OXY QUICK

Oxy = အဝတ်များ၏ချည်ချောင်းလေးများအထိဝင်ရောက်နိုင်သော Oxygen အမှုန်း

Quick = အညစ်အကြေးများကို အချိန်မကုန်ဘဲ လျှင်ဖြန်စွာ ဖယ်ရှားနိုင်ခြင်း



Action : Quick wash : ဖြန်ဆန်

ချည်ချောင်းလေးများအထိ အညစ်အကြေးများကို ဖယ်ရှားပေးနိုင်ခြင်း

Action : Easy wash : လွယ်ကူ

စိမ်ထားရုံဖြင့် ခွာရခက်သော အစွန်းအထင်းများကို လွယ်ကူစွာ ဖယ်ရှားပေးနိုင်ခြင်း

Action : Power wash : သန့်ရှင်း

သန့်ရှင်းတောက်ပြောင်စေခြင်း

အရည်အသွေးမြင့် Oxygen နည်းပညာအစွမ်းဖြင့်

အစွန်းအထင်းများကို တောက်ပြောင်သွားအောင်ချွတ်ပေးနိုင်ခြင်း

Anti-Soil Redeposition Agent
အညစ်အကြေးများအဝတ်အစားများသို့ပြန်လည်ပေစွန်းခြင်းကိုကာကွယ်ပေးခြင်း

Biodegradable
သဘာဝအတိုင်းပျက်စီးနိုင်သောကြောင့် ပတ်ဝန်းကျင်အတွက် အန္တရာယ်ကင်းခြင်း

Bio-Enzymes
အညစ်အကြေးများကို ဖယ်ရှားပေးသောအင်ဇိုင်မ်

Optical Brightening Agent
အဝတ်အစြိုများတွင်ရှာ အရောင်ပပါသောအဝတ်များတွင်ပါသုံးနိုင်ပြီး အဝတ်အစားများ၏အရောင်များကို ထိန်းပေးခြင်း

Oxy Quick / Hybrid Polymer
အညစ်အကြေးများကို လျှော်ဖြန်စွာဖယ်ရှားနိုင်ပြီးအချိန်ကုန်သက်သာစေသောအရည်အသွေးမြင့်နည်းပညာ

Protease Enzyme
ချည်ချောင်းလေးများအထိ အညစ်အကြေးများကို ဖယ်ရှားပေးနိုင်ခြင်း

Rust Inhibitor
ကြယ်သီးစစ်ဝယ်သည့်တို့ကို သံချေးမတက်အောင် ကာကွယ်ပေးခြင်း

Sweet Refreshing Fragrance
မွှေးကြိုင်သင်းပျံ့သောရနံ့ပေးခြင်း

ဇည့်သည်ပုံစံနှင့်ဆေး လျော်ဖွတ်ရ အဆင်ပြေခြင်း

ကစိုင်ဆဲတွင်လှုန်းသည့်တိုင် မွှေးကြိုင်နေခြင်း၊ ဘက်တီးရီးယားနှင့် မိုးမှုန်များစုဆောင်းခြင်းကို လျော့ချပေးခြင်း

ကပြင်ဆွတ်ဘားပုံနှုန်ခြစ်ပြီး ရေသေးချောတွင် အလွယ်တကူ စင်နိုင်ခြင်း



အပြာရောင်အစေ့ငယ်လေးများသည် အဝတ်သားများကိုနုပျော့စေပြီး ဝတ်ရ အဆင်ပြေစေပါတယ်

လျော်ဖြိုတိုင်း၊ အသစ်လိုခြစ်ခနဲမယ်



လျှော်ဖွတ်ရန်အတွက် အသုံးပြုပုံ

လက်ဖြင့်လျှော်ရန်အတွက်

1 ခွန်း | ½ ရေဇလားဖြင့် | :20-25 ထည်

*အသင့်လျော်ဆုံးဖြစ်စေရန် ၁၅ – ၂၀ မိနစ်ခန့် စိမ်ထားပြီးမှ လျှော်လျှင် အားစိုက်စရာမလိုဘဲ အညစ်အကြေးများကို အလွယ်တကူ ဖယ်ရှားနိုင်ပါတယ်။

အလယ်အဖုံးပွင့်စက်ဆိုးဖြင့် သုံးရန်အတွက်

1/3 ခွန်း : 5 ထည်

½ ခွန်း : 15 ထည်

1 ခွန်း : 25 ထည်

အဝေါ်အဖုံးပွင့်စက်ဆိုးဖြင့် သုံးရန်အတွက်

½ ခွန်း : 10 ထည်

¾ ခွန်း : 15 ထည်

1 ခွန်း : 20 ထည်

1+1/4 ခွန်း : 25 ထည်

အဝတ်အစားများကိုသန့်ရှင်းစေရန် အဆင့်(၅)ဆင့်

လျှော်ရန်အဝတ်များကို အမျိုးအစားခွဲပါ

စက်/ရေဇလားထဲသို့ဆပ်ပြာမှုန့်ကို သင့်လျော်သလောက်ပမာဏထည့်ပါ

လက်ဖြင့်လျှော်ပါကခပ်ဖွဖွ လျှော်ဖွတ်ပြီးရေဖြင့်ဆေးကြောပါ

လျှော်ရလွယ်ကူစေရန်အတွက် အဝတ်များကို 15-20 မိနစ်ခန့် စိမ်ပြီးမှလျှော်ပါ

ပိုမိုမွေးကြိုင်လိုပါကအမွေးဆီကို နောက်ဆုံးတစ်ရေတွင်ထည့်ပါ





ပါဝင်သည့်ပမာဏ 1,000 ဂရမ် www.successmore.com

SUCCESSMORE
Inspiration for your Being

GROWING MORE

Transform PLUS

Double Power x2

အထွက်နှုန်းနှင့်အမြတ်အစွန်းက

အပင်တို့ရဲ့ အစာချက်လုပ်ခြင်းအတွက်

24Hr လုံးဝစိတ်မပူနဲ့တော့



- အရွက်နှင့်အမြစ်မှအစာစားခြင်းများကိုအားကောင်းစေခြင်း
- အပင်ကြီးထွားမှု ၂ဆဝိုမြန်စေခြင်း
- အပင်ဆဲလ်များဝိုရိုအသက်ရှည်စေခြင်း
- အထွက်နှုန်းတိုးစေခြင်း

အနည်းလိုတက်နှင့်ပြည့်စွက်တက်များအတွက်
ထရန်စဖောင်း 1
ပလပ်စ်

အနည်းလိုတက်နှင့်ပြည့်စွက်တက်များအတွက်
ထရန်စဖောင်း 2
ပလပ်စ်

အထွက်နှုန်းနှင့်အမြတ်အစွန်းက
Double Power x2

အနည်းလိုတတ်နှင့်ဖြည့်စွက်တတ်များအတွက်

ထရန်စဖောင်း ပလပ်စ် 1

သဘာဝ ပိုလီမာ (Bio Polymer)

ရေမြှုပ်ပုံစံရှိပြီး ion များကို ထိန်းသိမ်းထားပြီး အပင်အတွက် အာဟာရတတ်များကိုဖြေးဖြေးချင်းထုတ်ပေးပါသည်။

အနည်းလိုတတ်ပမာဏ

Magnesium (MgO) 2% သည်ကလိုရိုဖီးတွင်ပါဝင်သောတတ်ဖြစ်ပြီး အစာချက်ခြင်းနှင့်အရွက်များသို့ အာဟာရပို့ ဆောင်ခြင်းကိုလုပ်ဆောင်ပေးပြီး အမြစ် ၊ အစာချက်ခြင်းလုပ်ဆောင်ချက်များကို ပိုမိုကောင်းမွန်စေပြီး အစာချက်ရန်အမြဲအဆင်သင့်ရှိစေပါသည်။

ဖြည့်စွက်တတ်ပမာဏ

Zinc (Zn) 0.7%

- ကလိုရိုဖီးလ် ကိုထုတ်လုပ်ပေးပါသည်။
- အောက်စင်ဟောမုန်းကိုထုတ်လုပ်ပေးပြီး ပင်စည်ကိုကောင်းစွာကြီးထွားပါသည်။

ထက်တိုးပါဝင်ပစ္စည်းများ

Atonik (အတောနစ်စ်) သို့ မဟုတ် Mono Nitrophenol

- အပင်အတွက်ကြီးထွားစေသောတတ်ဖြစ်ပြီး အပင်အတွက်စွမ်းအင်ပိုထုတ်ပေးနိုင်စေပါသည်။
- အမြစ်ကိုတိုးစေပြီး အမြစ်ပွားငယ်လေးများကိုပွားများစေတာကြောင့် အပင်ကိုအစာစုပ်ယူမှုပိုမိုအားကောင်းစေသည်။
- အပင်များကို ပူပြင်းခြောက်သွေ့ ခြင်းနှင့် အအေးတတ်ကို ကောင်းစွာစံနိုင်ရည်ရှိစေပါသည်။

ဗီတာမင် B1

- အမြစ်ထွက်ခြင်းကိုအားကောင်းစေပြီး အစာစုပ်ယူမှုကို အားကောင်းစေသည့်အမြင် အပင်ကြီးထွားမှုကိုလဲအားပေးပါသည်။

စိုက်ပျိုးရေးပိုင်းဆိုင်ရာအကျိုးကျေးဇူးများ

- ☑ ရွက်ဖုန်းဆေးအမျိုးအစားဖြစ်ပြီး အပင်မှချက်ချင်းစားသုံးနိုင်ခြင်း
- ☑ အမြစ်ပွားငယ်များကို ပိုမိုရှည်လျားသန်မာစေပြီး အစာစုပ်ယူမှုကိုပိုမိုအားကောင်းစေခြင်း
- ☑ အမိုင်နိုအက်ဆစ်ကို တည်ဆောက်ခြင်းအတွက်အဓိကလိုအပ်သောပါဝင်ပစ္စည်းများပါဝင်ပြီး အပင်ကြီးထွားမှုအတွက်အထောက်အကူပြုသောဟော်မုန်းများကို ထုတ်ပေးခြင်း
- ☑ ပိုးမွှားနှင့်ဘက်တီးရီးယားမှဖြစ်သော ရောဂါများကိုစံနိုင်ရည်ရှိစေရန်အတွက် Chitinase တတ်ကို ပိုမိုထုတ်လုပ်နိုင်အောင် ကူညီပေးခြင်း
- ☑ ပင်စည်နှင့်အခေါက်များကိုပိုမိုသန်မာစေသော တတ်များပါရှိခြင်း
- ☑ ရာသီဥတုပြောင်းလဲမှုကို ကြုံကြုံစံနိုင်စေခြင်း
- ☑ အရွက်တွင်ဆေးရည်များ ကပ်စွဲနေစေရန် အကူပစ္စည်းများမလိုခြင်း
- ☑ တတ်ကြွင်းများမကျန်သောကြောင့် ပတ်ဝန်းကျင်အတွက် အန္တရာယ်မရှိခြင်း



အသုံးပြုပုံအညွှန်း

Transform Plus 1 နှင့် 2 ကို အပင်အမျိုးအစားအလိုက် သင့်လျှော်သောနှုန်းထားဖြင့် ရေနှင့်ရော၍ အရွက် ၊ ပင်စည် နှင့် အမြစ် နေရာများတွင်ဖျန်းပေးပါ။

ဖါဝင်မှုပမာဏ ၁ လီတာ

အနည်းလိုတတ်နှင့်ပြည့်စုံကြွယ်ဝတတ်များအတွက်

ထရန်စဖောင်း 2 ပလပ်စ်

အနည်းလိုတတ်ပမာဏ

Magnesium (MgO) 1% သည်ကလိုရိုဖီးတွင်ပါဝင်သောဓာတ်ဖြစ်ပြီး အစာချက်ခြင်းနှင့်အရွက်များသို့ အာဟာရပို့ ဆောင်ခြင်းကိုလုပ်ဆောင်ပေးပြီး အမြစ် ၊ အစာချက်ခြင်းလုပ်ဆောင်ချက်များကို ပိုမိုကောင်းမွန်စေပြီး အစာချက်ရန်အပြေအဆင်သင့်ရှိစေပါသည်။

Sulphur (S) 0.5% ပရိုတင်းတည်ဆောက်မှုအတွက်အရေးကြီးပြီး အစိမ်းရောင်ကိုတည်ဆောက်ခြင်းအတွက် သွယ်ဝိုက်အကျိုးပြုသော ဒီတာမင်တစ်ခို့ ၏ပါဝင်မှုတစ်စုံဖြစ်တဲ့အပြင် အပင်၏ အသက်ရှူခြင်းနှင့်အစာချက်ခြင်းတို့ ကိုဖြစ်ပေါ်စေပါသည်။

ဖြည့်စွက်ဓာတ်ပမာဏ

Iron (Fe) 0.2% ပရိုတင်းတည်ဆောက်ခြင်းအတွက်အကျိုးပြုပြီး အပင်အသက်ရှူခြင်းနှင့် အစာချက်ခြင်းတို့ ကို မြည့်စုံဖြစ်စေရန်ကူညီပေးသည့်အပြင် အသီးအနှံတို့ ကို အရွယ်အစားကြီးစေပြီး အသားကိုပြေပြစ်လှပစေပါသည်။

Manganese (Mn) 0.5% အပင်အတွင်းရှိအစာချက်အရည်များထုတ်လုပ်မှုကိုပိုမိုအားကောင်းစေပြီး အပင်အတွင်းရှိ Iron နှင့် Nitrogen တို့ ၏လုပ်ဆောင်ချက်များကိုပါထိန်းညှိပေးပါသည်။

Copper (Cu) 0.1% အပင်အတွင်းအစာချက်အရည်တို့ ၏ပါဝင်မှုတစ်စိတ်တစ်ပိုင်းဖြစ်ပြီး အစာချက်ခြင်းအတွက်အရေးပါသည့်အပြင် အပင်ကြီးထွားခြင်း၊ အပွင့်ပွင့်ခြင်း နှင့် အသီးသီးခြင်းတို့ အတွက်ပါ အရေးပါပါသည်။

Zinc (Zn) 0.6% zinc ဓာတ်သည်အပင်ဟော်မုန်းများအတွက်တာဝန်ရှိသောဓာတ်ဖြစ်သည်။ zinc ဓာတ်ပြတ်လတ်သောအပင်တို့ သည် အပင်၏ မျက်လုံးများတွင် IAA ဟော်မုန်းဓာတ်လျော့နည်းပြီး အပင်၏မျက်လုံးများအားနည်းကာ အပွင့်၊ အကိုင်းတို့ ကြီးထွားမှုလျော့နည်းစေပါသည်။ ထို့ အပြင် အစာချက်ခြင်းတို့ နှင့်ပတ်သက်သည့်တာဝန်ဝတ္တရားတို့လဲယူရတ်သည်။

Boron (B) 0.17% အာဟာရဓာတ်များစုပ်ယူခြင်းကိုအကျိုးပြုပြီး Calcium နှင့် Nitrogen ဓာတ်တို့ တို့ ကိုပို၍ကောင်းမွန်စွာအသုံးပြုနိုင်ရန်ကူညီပေးပါသည်။ အသီးအနှံများ၏ အရသာ၊ အရွယ်အစားနှင့် အလေးချိန်တို့ ကို ပိုမိုကောင်းမွန်စေသည်။

ထပ်တိုးပါဝင်ပစ္စည်းများ

အတ္တလန်တိတ်သမုဒ္ဒယာမြောက်ဘက်မှရသောရေညို (Seaweed Extract) လျှပ်စစ်ဓာတ်များကိုပြောင်းလဲပေးသောကြောင့် အပင်မှအစာစားခြင်းတွင်ပိုမိုလွယ်ကူစေပြီး မြေကြီးထဲရှိအကျိုးပြု ပိုးမွှားငယ်လေးများကို ပိုမိုများပြားစေသည့်အပြင် အသီးအနှံများကို အရွယ်အစားနှင့် အလေးချိန်ကိုပါ တိုးစေပါသည်။

ဆိုင်တိုခိုင်နင် (Cytokinin) အပင်ဆဲလ်များကြီးထွားမှုကို အထောက်အကူပြုပြီး အပင်ဆဲလ်များအိုမင်းခြင်းကိုလျော့ချပေးပါသည်။ ပရိုတင်းထုတ်လုပ်မှုကိုအားကောင်းစေပြီး အာဟာရဓာတ်များသယ်ဆောင်ပေးပါသည်။ မျက်လုံးများကိုပိုထွက်စေသောကြောင့် အကိုင်းအခက်များပိုမိုများပြားစေပါသည်။ ထို့ အပြင် Florigen ဓာတ်ကိုထုတ်လုပ်ပေးသောကြောင့် အပွင့်ပွင့်ခြင်းကို ပိုမိုအားကောင်းစေသည့်အပြင် အမ ဖြစ်သောအပွင့်များကို ပိုမိုတိုးစေပါသည်။



Transform PLUS အသုံးပြုပုံအညွှန်း

*** သတိပြုရန်အချက် 1. ထရန်စဖောင်း ပလပ်စ်သည် အလွန်သိပ်သည်းကာကြောင့် 1 ဇော 2 ဇောကို ထပေးဆင်းကြောင်းသုံးလွှတ်ဆောက်တည်ပြီးနှစ်ရက်အထာအတိုင်းသုံးဖေးရန်နှင့် ရောက်ပြီးမှတ်ရန် မိမိကိုယ်တိုင်သက်ပြီးပြီးလိုအသုံးပြုပေးပါရန်။
2. မန်းမော်း အပင်လန်းနဲ့ တင်းသီးတက်မွှာမှုတွေ့သုံးသည့်အခါ ကျွန်တော်ကဲ့ သိပ်သည်းမှုနိုးကာကြောင့် နှန်းထားများများသုံး အပင်များနဲ့ပြီးပြီး အပင်များညှိပြီး အများကြီးပြီး အများလောင်းပြီးများကြီးနေနိုင်ပါသည်။

အပင်အမျိုးအစား	ထရန်စဖောင်းပလပ်စ် 1 ကို ရေ ၂၀ လီတာဖြင့် သုံးနည်း	ထရန်စဖောင်းပလပ်စ် 1 ကို ရေ ၂၀ လီတာဖြင့် အသုံးပြုမှုပမာဏ	ထရန်စဖောင်းပလပ်စ် 1+2 ကို ရေ ၂၀ လီတာဖြင့် သုံးနည်း	ထရန်စဖောင်းပလပ်စ် 1+2 ကို ရေ ၂၀ လီတာဖြင့် အသုံးပြုမှုပမာဏ	ထရန်စဖောင်းပလပ်စ် 2 ကို ရေ ၂၀ လီတာဖြင့် သုံးနည်း	ထရန်စဖောင်းပလပ်စ် 2 ကို ရေ ၂၀ လီတာဖြင့် အသုံးပြုမှုပမာဏ
စပါးနှင့်အခြားမျိုးစေ့များစိစ်ရန်	5 cc	တစ်ညှစ်မြို့နောက် သို့ မဟုတ် မျိုးကျဲခင် အစင်းအနဲ့ ဖုန်းပြီ	-	-	-	-
ကျဲစပါး ၊ မျိုးစပါး	10 cc	1, 2 ကြိမ်	5+5 cc	3 ကြိမ်မြောက်	10-20 cc	4 ကြိမ်မြောက်
ပိလာပီနံမျိုးပင်စိမ်ရန်	5-10 cc	3 နာရီခိုင်ပြီ ပိန်းတိတ်ထဲ တစ်ညည်းပိပါ	-	-	-	-
ပိလာပီနံ	10-20 cc	1, 2 ကြိမ်	10+10 cc	3 ကြိမ်မြောက်	20-30 cc	4 ကြိမ်မြောက်
ကြံ	10 cc	1, 2 ကြိမ်	15+15 cc		20-30 cc	4 ကြိမ်မြောက်
မြောင်းဖူး	10 cc	1, 2 ကြိမ်	15+15 cc	3 ကြိမ်မြောက်	20-30 cc	4 ကြိမ်မြောက်
မျိုးစေ့စိစ်ရန် (ဟင်းသီးဟင်းရွက်)	5 cc	3 နာရီကြာ စိပ်ပါ	-	-	-	-
ဂေါဒီ၊ ကိုက်လန်း ကြက်သွန်နီ၊ ကြက်သွန်ဖြူ နှံမပင်	5-10 cc	1, 2 ကြိမ်	-	-	-	-
ရေမုန်လာ၊ သခွား ပဲအမျိုးမျိုး	5-10 cc	1, 2 ကြိမ်	5+5 cc	3 ကြိမ်မြောက်	10-20 cc	4 ကြိမ်မြောက်
ဇရဲ၊ သခွားဖြူ	10-20 cc	1 2 ကြိမ်	10+10 cc	3 ကြိမ်မြောက်	20 cc	4 ကြိမ်မြောက်
ဆူးပုပ်	5-10 cc	အကြိမ်တိုင်း	-	-	-	-
နာနတ်သီး	10-20 cc	1, 2 ကြိမ်	10+10 cc	3 ကြိမ်မြောက်	20-30 cc	4 လမြောက်
ငှက်ပျော (အပင်ရင်းတွင်လောင်း/ချန်ပါ)	5-10 cc	1, 2 ကြိမ်	10+10 cc	3 ကြိမ်မြောက်	20-30 cc	4 လမြောက်
ထောပျက်ကြီး	3-5 cc	အကြိမ်တိုင်း	-	-	-	-
ရာဘာပင်ဖေါက်	5-10 cc	အကြိမ်တိုင်း	-	-	-	-
ရာဘာမြစ်ပြီး	10-20 cc	ပထမဆုံးအကြိမ်	20+20 cc	2 ကြိမ်မြောက်	30-50 ကျော် 40-50 cc	အကြိမ်တိုင်း
ဆီအုန်း ပင်ဖေါက်	5-10 cc	အကြိမ်တိုင်း	-	-	-	-
အသီးသီးပြီးဆီအုန်း	10-20 cc	ပထမဆုံးအကြိမ်	20+20 cc	2 ကြိမ်မြောက်	30-50 cc	အကြိမ်တိုင်း
လိုင်ဇီး၊ ကနုဂီး၊ ကြက်ဟောက်၊ ဒူးရင်း၊ မင်းကွတ်	5-10 cc	အကြိမ်တိုင်း	-	-	-	-
လိုင်ဇီး၊ ကနုဂီး၊ သရက်	20-30 cc	1, 2 ကြိမ်	20+20 cc	3 ကြိမ်မြောက်	20-30 cc	အကြိမ်တိုင်း
ကြက်ဟောက်၊ ဒူးရင်း၊ မင်းကွတ်	20-30 cc	1, 2 ကြိမ်	20+20 ကျော် 20+30 cc	3 ကြိမ်မြောက်	30-50 cc	အကြိမ်တိုင်း
သြော၊ ဇီးကွေ့ စောင်းလျားသီး၊ လီမွှော်	20-30 cc	1, 2 ကြိမ်	20+20 ကျော် 20+30 cc	3 ကြိမ်မြောက်	20-30 cc	အကြိမ်တိုင်း
သံပုရာ၊ ကိုက်ဖိ၊ ကော်ဖီ	5-10 cc	1, 2 ကြိမ်	10+10 cc	3 ကြိမ်မြောက်	10-20 cc	အကြိမ်တိုင်း
မျိုးစေ့စိပ်ခြင်း (ပန်းပင်များ)	5 cc	3 နာရီကြာ စိပ်ပါ	-	-	-	-
ဂန္ဓမာ၊ ဗဟိသိ၊ နှင်းဆီ၊ ဝနကြာ၊ သစ်ခွ၊ လီလီ	5-10 cc	1, 2 ကြိမ်	5+5 ကျော် 10+10 cc	3 ကြိမ်မြောက်	10-20 cc	-
မိုအမျိုးမျိုး	3-5 cc	အကြိမ်တိုင်း	-	-	-	-

မှတ်ချက် : 1.အထက်ပါအချက်အလက်များသည် လက်တွေ့ အသုံးချတာမြင်းမြန်မှု လိုအပ်သလိုပြင်းလဲအသုံးပြုနိုင်ပါသည်။ 2. အထက်ပါညွှန်ကြားထားသော နှုန်းထားများသည် မိုက်မျိုးစေ့များကွဲကဲ့ပညာရှင်များမှ ညွှန်ကြားထားသော အသင့်အလျော်ဆုံးနှုန်းထားများဖြစ်သည်။

Facebook : GROWNGMORE

8856346780065

မြေပြုပြင်ခြင်းအတွက်ထုတ်ကုန်ပစ္စည်း

GROWING MORE

ထရန်စဖောင်းဓွိုင်းလ်
Transform Soil



ဘော်ဒိုနှစ်ပေါင်းစပ်
ထားသော
ဗော်ပြူလာ

သဘာဝပတ်ဝန်းကျင်
ထိခိုက်မှုမရှိခြင်း

မြေဆီလွှာကိုပြန်လည်
ပြုပြင်ပေးပြီး အပြစ်များ
ကိုကိုးမှားစေပါသည်

100% organic

ဘေးကင်းအဆိပ်ကင်းပြီး
ပတ်ဝန်းကျင်တိုင်းနှင့် ကိုက်ညီမှုရှိသည်

ဟင်းသီးဟင်းရွက်၊ စပါး၊ နှစ်ရှည်ပင်၊ ပန်းပင်များ

www.successmore.com

ကုန်ပစ္စည်း အသုံးပြုရန်နှုန်း

နည်းလမ်း 1



မြေဆီလွှာမြှင့်တင်ရေးထုတ်ကုန်
မြေဆီလွှာ ၁၀–၅၀ ဂရမ်နှင့်ရောစပ်(သို့)
ရေ ၂၀လီတာနှင့် ရောပြီး အပင်အမြစ်
များကို မြန်နှုန်းပါသည်။

နည်းလမ်း 2



မြေဆီလွှာမြှင့်တင်ရေးထုတ်ကုန်
၁ ထုတ်တွင် ရေတွင်းမော်တင်စေနိုင်
သော (၁)ကီလိုဂရမ်နှင့် ညီမျှသော
ပမာဏပေါင်ပါသည်။ ရေ ၁၅၀၀–
၂၀၀၀လီတာ နှင့် မျှော်စပ်ပြီး
မြေဆီလွှာ ပေါသို့ လောင်းထားနိုင်ပါသည်။

နည်းလမ်း 3



မြေဆီလွှာမြှင့်တင်ရေးထုတ်ကုန်
အပင်အနီးအနား၊ ၂ပွန်းခန့်ထည့်ပြီး
ရေလောင်းခြင်း(သို့) စိုစွတ်နေခဲ့နိုင်
တွင် ထည့်နိုင်ပါသည်။

နည်းလမ်း 4



မြေဆီလွှာမြှင့်တင်ရေးထုတ်ကုန်
ပင်မတော်မြေဩဂ အချိုးနှင့် ပေါင်းစပ်အသုံး
ပြုနိုင်ပါသည်။ ပင်မတော်မြေဩဂ ၅၀–၁၀၀
ကီလိုဂရမ် မြေဆီလွှာမြှင့်တင်ရေး ထုတ်ကုန် (၁)ကီလိုဂရမ် နှင့် ရောစပ်နိုင်ပါသည်။
(အတွေ့ကျ အသုံးပြုသော ဓာတ်မြေဩဂ ထိရောက်မှုကို တိုးမြှင့်ပေးပြီး
အပင်ကောင်းမွန်စွာ ကြီးထွားစေပါသည်။)

Transform Soil

အပင်အုပ်စု		အကြံပြုထားသော အသုံးပြုမှုနှုန်း	
အလှဆင်အပင်		၅ ဂရမ်လျှင် ရေ ၂၀ လီတာနှင့် ဖျော်စပ်ပြီး ဆေးဖြန်းပုံးနှင့် ဖြန်းနိုင်ပါသည်။	(၁)အိုး သို့မဟုတ် မြေဆီလွှာ (၁)ဧက
နှင်းဆီ	ငါးရိုးပင်		
ရွှေတဆုပ်	ဘွန်ဆိုင်းပင်		
သစ်ခွ	ညောင်ပင်		
အလှဆင် ပိန်းပင်	နာနတ်သီးပန်းပင်		
(၂)နှစ်ခံပင်		ရေ ၂၀ လီတာလျှင် ၂၀ ဂရမ်	၁၅–၂ ဧက
ဆန်	ရွှေမရုံသီး		
ပြောင်းပူး	ဖရဲသီး		
ကြဲ	အာလူး	ရေ ၂၀၀ လီတာလျှင် ၂၀၀ဂရမ်	၁၅–၂၀ ဧက
ဝီလောဝီနံ့	အသီးအနံ့		
နာနတ်သီး	အသီးအရွက်		
နှစ်ရှည်ပင်		ရေ ၂၀ လီတာလျှင် ၄၀ – ၅၀ ဂရမ်	၁၅–၂ ဧက
ခွေးရင်း	အုန်း		
တရုတ်ဖီးသီး	သရက်		
ရော်ဘာ	ကြက်မောက်	ရေ ၂၀၀ လီတာလျှင် ၄၀၀ – ၅၀၀ ဂရမ်	၁၅–၂၀ ဧက
ထန်း	မင်းကွတ်		

88563467B081

မြေဆီလွှာမြှင့်တင်ရေး ထုတ်ကုန်၏ အကျိုးကျေးဇူးများ Transform Soil





မြေဆီလွှာအစိုဓာတ် ထိန်းပေးခြင်း။



အမြစ်သစ်များ ကိုးပွားစေပါသည်။



မြေဆီလွှာအတွင်းရှိ အကုဇီဝပိုးမွှားများ၏ လုပ်ဆောင်မှုကို လှုံ့ဆော်ပေးသည်။



မြေဆီလွှာအာဟာရဓာတ်ကို အပင်များမှကောင်းမွန်စွာ စုပ်ယူနိုင်ခြင်း။



အပင်၏ခုခံအားစနစ်ကို ကောင်းမွန်စေပါသည်။



အသီးအနှံ၊ အပွင့်၊ အသီးအရွက်များကို အထွက်ကောင်းစေပါသည်။



ဓာတ်မြေသြဇာနှင့်တွဲသုံးပါက အာနိသင်ကို တိုးပွားစေပြီး မြေသြဇာပမာဏကို လျှော့သုံးနိုင်ပါသည်။



သဘာဝပတ်ဝန်းကျင်ကို ထိခိုက်မှုမရှိခြင်း။

မြေဆီလွှာမြှင့်တင်ရေး ထုတ်ကုန်ပါဝင်ပစ္စည်းများ



ပရီမီယမ်အဆင့် ဟူမစ် (စ်)

မြေဆီလွှာ ညိုမည်းစေပါသည်။ မြေဆီလွှာ၏ ဂုဏ်သတ္တိများကို တိုးပွားစေပါသည်။ နေရောင်ခြည်၏ စွမ်းအင်ကို ကောင်းမွန်စွာ စုပ်ယူနိုင်ပါသည်။ မြင့်မားသော အိုင်းယွန်း လဲလှယ်နိုင်စွမ်းရှိပါသည်။ အကျိုးပြုသော အာဟာရဓာတ် ပမာဏကို တိုးမြှင့်ပေးသည်။ မြေဆီလွှာအတွင်းရှိ အချဉ်ဓာတ် အယ်လ်ကာလီဓာတ်ကို ထိန်းချုပ်ပေးသောကြောင့် အပင်ကြီးထွားမှုကို မြန်ဆန်စေပါသည်။



ဇီဝမီးသွေး

မြေဆီလွှာတွင် ကာမွန်သိုလှောင်ရန် ကူညီပေးပြီး မြေဆီလွှာအတွင်း စိမ်ဝင်မှု ကောင်းမွန်စေရန် မြေဆီလွှာအတွင်းရှိ ရှေ့ နှင့် လေကို ထိန်းသိမ်းပေးသည်။ အပင်များအတွက် အစားအစာ ထုတ်လုပ်ရန် အဏုဇီဝသက်ရှိများ နေထိုင်ရာ နေရာပြစ်ပြီး သီးနှံများကို အထွက်နှုန်းကောင်းမွန်စေပါသည်။



သဘာဝတွင်းထွက် Dolomite

မြေဆီလွှာကို စိုစွတ်စေပါသည်။ မြေဆီလွှာ၏ရုပ်ပိုင်းဆိုင်ရာ နှင့် ဓာတုမြစ်ညီးပုံ နှစ်ခုစလုံးတွင် အချဉ်ဓာတ်ကို လျှော့စေသော အက်စစ်ဓာတ်ကို လျှော့ချပေးပါသည်။ မြေဆီလွှာအတွင်းရှိ ကယ်စီယမ် မဂ္ဂနီစီယမ် နှင့် ဆီလီကွန်တို့ကို တိုးမြှင့် ပေးပါသည်။







ဖော့စဖိတ်

မြေဆီလွှာ အချဉ်ဓာတ်ကို လျှော့ချပေးသည်။ မြေဆီလွှာအတွင်းရှိအာဟာရဓာတ်များကို စုပ်ယူစေရန်အတွက် ကူညီပေးသည်။ အပင်ကြီးထွားမှုအတွက် အဓိက အာဟာရဖြစ်သော ဖော့စဖရပ် ဓာတ်ကို ပြည့်တင်းပေးပါသည်.



ဗီတာမင် B1 အုပ်စု

အပင်ကြီးထွားမှုကို မြန်ဆန်စေရန် ကူညီပေးပြီး ကြီးထွားနှုန်း မြန်စေပါသည်။



ရေညှိမှုန့်

မြေဆီလွှာတွင် ဆီလီကွန် ပမာဏကို တိုးစေပါသည်။ အပင်များကို တင်းမာစေပြီး တင်းမာသော ဆဲလ်များရရှိစေရန် ကူညီပေးသည်။ အကိုင်းအခက်များ၊ အပွင့်များ၊ အသီးအနှံများသီးစေရန် လှုံ့ဆော်ပေးပြီး အရွယ်အစားနှင့် အလေးချိန်ကို တိုးစေပါသည်။



သဘာဝတွင်းထွက် Zeolite

မြေဆီလွှာအတွင်းရှိ pH ချုတမှုကို ထိန်းသိမ်းပေးပြီး မြေဆီလွှာကို အလွန်စိမ်ဝင်စေပါသည်။ မြေဆီလွှာအတွင်းရှိ အဆိပ်အတောက်များကို စုပ်ယူပေးပြီး အပင်များအတွက် ကောင်းမွန်သော သတ္တုဓာတ်နှင့် အာဟာရဓာတ်များကို အပင်များ စုပ်ယူစေရန် ကူညီပေးပါသည်။



အပင် အမိုင်နိုး

အလင်းရောင်သုံး အစာချက်လုပ်ခြင်းမြင့် အာဟာရစုပ်ယူမှုအားကောင်းစေပြီး အပင်အတွက် အကျိုးပြုသော ဆော်ဂဲနစ်နိုက်ထရိုဂျင်များပါရှိသော ဟော်မုန်းများကို တိုးမြှင့်ပေးကာ အပင်များကို ရောဂါနှင့် ပိုးမွှားများကို ကာကွယ်ပေးပါသည်။

အရည်အသွေး စမ်းသပ်မှု ရလာဒ်များ

Transform Soil






စမ်းသပ်မှု ရလာဒ်များ

စမ်းသပ်ပစ္စည်း	ယူနစ်	စွန့်ပစ်မြေဩဇာ	စွန့်ပစ်မြေဩဇာ + Transform Soil	စမ်းသပ်မှု ရလာဒ်များ
နိုက်ထရိုဂျင်	%	<0.5	<0.5	-
ဖော့စဖရပ်	mg/kg	44.15	94.29	မူရင်းနမူနာမြေဩဇာတွင် Transform Soil ကို အသုံးပြု၍ ဖော့စဖရပ်ပါဝင်မှု 44.15 mg/kg မှ 94.29 mg/kg ထိ တိုးတက်စေသည်။
ပိုတက်စီယမ်	mg/kg	46.141	7641.202	မူရင်းနမူနာမြေဩဇာတွင် Transform Soil ကို အသုံးပြု၍ ပိုတက်စီယမ်ပါဝင်မှု 46.141 mg/kg မှ 7641.202 mg/kg ထိ တိုးတက်စေသည်။
အစိုဓာတ်	%	10.8	14.38	မူရင်းနမူနာမြေဩဇာတွင် Transform Soil ကို အသုံးပြု၍ မြေဩဇာအစိုဓာတ်ပါဝင်မှု 10.8 % မှ 14.38 % အောင် တိုးတက်စေသည်။
အချဉ်ဓာတ် PH	-	2.96	6.74	မူရင်းနမူနာမြေဩဇာတွင် Transform Soil ကို အသုံးပြု၍ အချဉ်ဓာတ်ပါဝင်မှုကို လျှော့ချပေးသည့် အသင့်တင့်ဆုံး pH ဆည်အင်အတွက် သင့်တော်သော မြေဩဇာမြှေးဖန်ဖန်ကို ကျည်ပေးသည်။

စမ်းသပ်မှု ရလာဒ်အနှစ်ချုပ်

Transform Soil ကိုအသုံးပြုခြင်းဖြင့် မြေဆီလွှာပြဿနာများကိုတွေ့ရှိရသော နမူနာတစ်ခုတွင် အဓိကအားဖြင့် အောက်ပါတိုးတက်မှုများကို တွေ့ရှိရပါသည်။ မြေဆီလွှာအတွင်း အာဟာရဓာတ်များ ပိုမိုကောင်းမွန်လာပြီး အသုံးပြုသူများအတွက် ပိုမိုအားကောင်းသော ကြီးထွားမှုအခြေခံအုတ်မြစ်ကို ချပေးနိုင်ပါသည်။ Transform Soil ကိုအသုံးပြုခြင်းဖြင့် ပျက်စီးနေသော မြေဆီလွှာများသည် အဓိကအားဖြင့် အဓိကဓာတ်သုံးမျိုးဖြစ်သော နိုက်ထရိုဂျင်၊ ဖော့စဖရပ်နှင့် ပိုတက်စီယမ်တို့တွင် သိသာထင်ရှားသော တိုးတက်မှုများကို ရရှိနိုင်ပါသည်။ အခြားအရေးကြီးသော အချက်အလက်တစ်ခုမှာ မြေဆီလွှာ၏ အစိုဓာတ်သည် အဓိကအားဖြင့် အပင်အာဟာရများ စုပ်ယူရာတွင် တိုက်ရိုက်သက်ရောက်မှုရှိပါသည်။ အခြားများကိုလည်း ကြီးထွားစေပါသည်။ ပျက်စီးနေသော မြေဆီလွှာတွင် Transform Soil ကိုအသုံးပြုခြင်းဖြင့် အပင်ကြီးထွားမှုအတွက် သင့်တော်သော အက်စစ်ဓာတ် (pH) ကိုထိန်းသိမ်းပေးနိုင်ပါသည်။



Successmore Being ပုဂ္ဂလိကကုမ္ပဏီသည်အရည်အသွေးအကောင်းဆုံးသော
ထုတ်ကုန်ပစ္စည်းများဖြစ်အောင် အဆင့်မြှင့်တင်ရန် ရည်ရွယ်ချက်များဖြင့်
စားသုံးသူများ၏ လိုအပ်ချက်များနှင့်အန္တရာယ်ကင်းမှုတို့ကို အဓိကဦးစားပေး
ထုတ်လုပ်သွားမည်ဖြစ်သည်။ ထုတ်ကုန်ပစ္စည်းတိုင်းသည်အကောင်းဆုံးသော
ပါဝင်ပစ္စည်းနှင့်နည်းပညာအသစ်တို့ကိုရွေးချယ်ခြင်းမှအစ သေချာစွာ
အဆင့်တိုင်းကို ဂရုစိုက်ထုတ်လုပ်ထားပါသည်။ ရလာဒ်ကောင်းများကို
ရရှိစေရန်သေချာစွာစမ်းသပ်သုံးစွဲမှုများဖြင့် သုံးသပ်ပြီးမှစားသုံးသူများ
လက်ထဲသို့ခေတ်မှီလှပသော ထုတ်ပိုးမှုပုံစံများဖြင့် စားသုံးသူများ
လက်ထဲသို့အရောက်ပို့ပေးခြင်းဖြစ်ပါသည်။
ထုတ်ကုန်ပစ္စည်းများ၏ဈေးနှုန်းကိုလည်း ထိုက်တန်စွာအမြဲတမ်းဝယ်ယူသုံးစွဲနိုင်သော
ဈေးနှုန်းများဖြစ်အောင် သတ်မှတ်ပေးထားပါသည်။

“ လူတိုင်းမိုမိုကောင်းမွန်သော ကျန်းမာရေးများကိုပိုင်ဆိုင်နိုင်ပြီး ပိုမိုကောင်းမွန်သော ဘဝ၏တန်ဖိုးများကို
ရရှိစေလိုခြင်းသည် ကျွန်တော်တို့၏ ရည်ရွယ်ချက်ဖြစ်သည် ”

ဒေါက်တာ ဆစ်ဆီ ကရစ်ချာဝန်
Chairman Of The Executive Board





8856346 7A004

www.successmore.com